ต้นฉบับ

66037659189

สัญญาจ้างก่อสร้าง

สัญญาเลขที่ สจ 23 /2566

สัญญาฉบับนี้ทำขึ้น ณ สถาบันโรคผิวหนัง กรมการแพทย์ ตำบล/แขวง ทุ่งพญาไท อำเภอ/เขต ราชเทวี จังหวัด กรุงเทพมหานคร เมื่อวันที่ 29 เดือน มีนาคม พ.ศ. 2566 ระหว่าง สถาบันโรคผิวหนัง กรมการแพทย์ โดย นางประภาวรรณ เชาวะวณิช รักษาราชการแทนผู้อำนวยการสถาบันโรคผิวหนัง ซึ่งต่อไปในสัญญานี้เรียกว่า "ผู้ว่าจ้าง" ฝ่ายหนึ่งกับ บริษัท นพรัตน์ ซัพพลาย จำกัด ซึ่งจดทะเบียนเป็นนิติบุคคล ณ สำนักงานทะเบียนหุ้นส่วนบริษัทกรุงเทพมหานคร กรมพัฒนาธุรกิจการค้า เมื่อวันที่ 16 กุมภาพันธ์ 2560 ทะเบียนนิติบุคคลเลขที่ 0105560026092 มีสำนักงานใหญ่อยู่เลขที่ 164 ซอยทุ่งมังกร 10 ตำบล/แขวง ฉิมพลี อำเภอ/เขต ตลิ่งชัน จังหวัด กรุงเทพมหานคร โดย นางสาวอัญชลี ตันตุ้ย ผู้มีอำนาจลงนามผูกพันนิติบุคคลปรากฏตามหนังสือรับรองของสำนักงานทะเบียนหุ้นส่วนบริษัทกลาง กรมพัฒนาธุรกิจการค้า กระทรวงพาณิชย์ เลขที่ 10011220019044 ลงวันที่ 26 ธันวาคม 2565 มอบอำนาจให้ นายเดชาธร จารุธีรเดชกุล เป็นผู้มีอำนาจลงนามในสัญญาจ้างก่อสร้าง ตามหนังสือมอบอำนาจ ลงวันที่ 23 มีนาคม 2566 ซึ่งต่อไปในสัญญานี้เรียกว่า "ผู้รับจ้าง" อีกฝ่ายหนึ่ง

คู่สัญญาได้ตกลงกันมีข้อความดังต่อไปนี้

ข้อ 1 ข้อตกลงว่าจ้าง

ผู้ว่าจ้างตกลงจ้างและผู้รับจ้างตกลงรับจ้างทำงาน จ้างปรับปรุงพื้นที่ชั้น 1,9,12,15,16,17,18,19 และชั้น 20 จำนวน 1 งาน ณ สถาบันโรคผิวหนัง ตำบล/แขวง ทุ่งพญาไท อำเภอ/เขต ราชเทวี จังหวัด กรุงเทพมหานคร ตามข้อกำหนดและเงื่อนไขแห่งสัญญานี้รวมทั้งเอกสารแนบท้ายสัญญา

ผู้รับจ้างตกลงที่จะจัดหาแรงงานและวัสดุ เครื่องมือเครื่องใช้ ตลอดจนอุปกรณ์ต่างๆ ชนิดดีเพื่อใช้ในงานจ้างตามสัญญานี้

ข้อ 2 เอกสารอันเป็นส่วนหนึ่งของสัญญา

เอกสารแนบท้ายสัญญาดังต่อไปนี้ให้ถือเป็นส่วนหนึ่งของสัญญานี้

2.1 ผนวก 1 แบบปรับปรุงพื้นที่ชั้น 1,9,12,15,16,17 18,19, และชั้น 20 จำนวน 20 หน้า

2.2 ผนวก 2 รายละเอียดกำหนดงวดงาน – งวดเงิน จำนวน 3 หน้า

2.3 ผนวก 3 ใบเสนอราคา จำนวน 1 หน้า

2.4 ผนวก 4 ใบสรุปผลการประมาณราคาก่อสร้าง และใบบัญชีแสดงปริมาณวัสดุและราคา จำนวน 4 หน้า

2.5 ผนวก 5 เอกสารของบริษัท จำนวน 11 หน้า

ได้รับคู่สัญญาแล้ว

กองพัสดุ

4 เม.ย. 2566

ความใดในเอกสารแนบท้ายสัญญาที่ขัดหรือแย้งกับข้อความในสัญญานี้ ให้ใช้ข้อความในสัญญานี้บังคับ และในกรณีที่เอกสารแนบท้ายสัญญาขัดแย้งกันเอง ผู้รับจ้างจะต้องปฏิบัติตามคำวินิจฉัยของ

NOPPARAT SUPPLY CO.,LTD.

เดชาธร จารุธีรเดชกุล

ผู้ว่าจ้าง คำวินิจฉัยของผู้ว่าจ้างให้ถือเป็นที่สุด และผู้รับจ้างไม่มีสิทธิเรียกร้องค่าจ้าง ค่าเสียหายหรือค่าใช้จ่ายใดๆ เพิ่มเติมจากผู้ว่าจ้างทั้งสิ้น

ข้อ 3 หลักประกันการปฏิบัติตามสัญญา

ในขณะทำสัญญานี้ผู้รับจ้างได้นำหลักประกันเป็น **เงินสด ตามใบเสร็จรับเงิน** เล่มที่ **0572** เลขที่ **077** ลงวันที่ **28 มีนาคม 2566** เป็นจำนวนเงิน **24,950.- บาท (สองหมื่นสี่พันเก้าร้อยห้าสิบบาทถ้วน)** ซึ่งเท่ากับร้อยละ **5 (ห้า)** ของราคาค่าจ้างตามสัญญา มามอบให้แก่ผู้ว่าจ้างเพื่อเป็นหลักประกันการปฏิบัติตามสัญญานี้

หลักประกันที่ผู้รับจ้างนำมามอบให้ตามวรรคหนึ่ง จะต้องมีอายุครอบคลุมความรับผิดทั้งปวงของผู้รับจ้างตลอดอายุสัญญา ถ้าหลักประกันที่ผู้รับจ้างนำมามอบให้ดังกล่าวลดลงหรือเสื่อมค่าลง หรือมีอายุไม่ครอบคลุมถึงความรับผิดของผู้รับจ้างตลอดอายุสัญญา ไม่ว่าด้วยเหตุใดๆ ก็ตาม รวมถึงกรณี ผู้รับจ้างส่งมอบงานล่าช้าเป็นเหตุให้ระยะเวลาแล้วเสร็จหรือวันครบกำหนดความรับผิดในความชำรุดบกพร่องตามสัญญาเปลี่ยนแปลงไป ไม่ว่าจะเกิดขึ้นคราวใด ผู้รับจ้างต้องหาหลักประกันใหม่หรือหลักประกันเพิ่มเติมให้มีจำนวนครบถ้วนตามวรรคหนึ่งมามอบให้แก่ผู้ว่าจ้างภายใน **7 (เจ็ด)** วัน นับถัดจากวันที่ได้รับแจ้งเป็นหนังสือจากผู้ว่าจ้าง

หลักประกันที่ผู้รับจ้างนำมามอบไว้ตามข้อนี้ ผู้ว่าจ้างจะคืนให้แก่ผู้รับจ้างโดยไม่มีดอกเบี้ยเมื่อผู้รับจ้างพ้นจากข้อผูกพันและความรับผิดทั้งปวงตามสัญญานี้แล้ว

ข้อ 4 ค่าจ้างและการจ่ายเงิน

ผู้ว่าจ้างตกลงจ่ายและผู้รับจ้างตกลงรับเงินค่าจ้างจำนวนเงิน **499,000.- บาท (สี่แสนเก้าหมื่นเก้าพันบาทถ้วน)** ซึ่งได้รวมภาษีมูลค่าเพิ่มจำนวน **32,644.86 บาท (สามหมื่นสองพันหกร้อยสี่สิบสี่บาทแปดสิบหกสตางค์)** ตลอดจนภาษีอากรอื่นๆ และค่าใช้จ่ายทั้งปวงด้วยแล้ว โดยถือราคาเหมารวมเป็นเกณฑ์ และกำหนดการจ่ายเงินเป็นจำนวน 1 งวด ดังนี้

งวดที่ 1 เป็นจำนวนเงิน **499,000.-** บาท **(สี่แสนเก้าหมื่นเก้าพันบาทถ้วน)** จ่ายให้เมื่อผู้รับจ้างได้ทำการ

ชั้น 1

1.1 งานรื้อถอนผนังพร้อมขนทิ้ง และงานป้องกัน แล้วเสร็จ

1.2 ติดตั้งเสาเอ็นทับหลังสำเร็จรูป พร้อมจับเซียมและทาสีทั้งหมด ตามรูปแบบ แล้วเสร็จ

1.3 ซ่อมพื้น ผนัง ฝ้า ในส่วนที่รื้อถอนทั้งหมด พร้อมติดตั้งช่อง Service ขนาด 60*60 เมตร ตามรูป แล้วเสร็จ

1.4 ติดตั้งประตูบานสวิงคู่อลูมิเนียมสีอบขาว ขนาด 2.90*2.00 เมตร พร้อมติดตั้งกระจกใส แล้วเสร็จ หนา 6 มิลลิเมตรและอุปกรณ์ประกอบประตูและช่องแสงกระจกทั้งหมด ตามรูปแบบ แล้วเสร็จ

1.5 รื้อถอนพร้อมติดตั้งเครื่องปรับอากาศเดิม พร้อมอุปกรณ์ประกอบทั้งหมด ตามรูปแบบ แล้วเสร็จ

ชั้น 9

1.1 ติดตั้งประตูบานเลื่อนคู่อลูมิเนียมสีอบขาว ขนาด 3.00*2.60 เมตร พร้อมติดตั้งกระจกใส หนา 6 มิลลิเมตรและอุปกรณ์ประกอบประตูและช่องแสงกระจกทั้งหมด ตามรูปแบบ แล้วเสร็จ

NOPPARAT SUPPLY CO.,LTD.

ชั้น 12

1.2 ติดตั้งประตูบานเปิดเดี่ยวอลูมิเนียมสีอบขาว ขนาด 1.25*2.80 เมตร พร้อมติดตั้งกระจกใส หนา 6 มิลลิเมตรและอุปกรณ์ประกอบประตูและช่องแสงกระจกทั้งหมด ตามรูปแบบ แล้วเสร็จ

ชั้น 15

1.1 งานรื้อถอนผนังพร้อมขนทิ้ง และงานป้องกัน แล้วเสร็จ

1.2 ซ่อมพื้น ผนัง ฝ้า ในส่วนที่รื้อถอน ตามรูปแบบ แล้วเสร็จ

1.3 ติดตั้งเสาเอ็นทับหลังสำเร็จรูป พร้อมจับเซียมและทาสีทั้งหมด ตามรูปแบบ แล้วเสร็จ

1.4 ติดตั้งหน้าต่างกระจกติดตาย 3 บานอลูมิเนียมสีอบขาว ขนาด 2.70*1.00 เมตร พร้อมติดตั้งกระจกใส หนา 6 มิลลิเมตรและอุปกรณ์ประกอบหน้าต่างทั้งหมด ตามรูปแบบ แล้วเสร็จ

ชั้น 16

1.1 งานรื้อถอนผนังพร้อมขนทิ้ง และงานป้องกัน แล้วเสร็จ

1.2 ผนังโครงเหล็กชุบสังกะสีปิดด้วยแผ่นยิปซั่มบอร์ด หนา 12 มิลลิเมตร 2 ด้าน แล้วเสร็จ

1.3 ซ่อมพื้น ผนัง ฝ้า ในส่วนที่รื้อถอน 1 งาน ตามรูปแบบ

1.4 ติดตั้งเสาเอ็นทับหลังสำเร็จรูป พร้อมจับเซียมและทาสีทั้งหมด ตามรูปแบบ แล้วเสร็จ

1.5 รื้อถอนประตูเดิมพร้อมติดตั้งใหม่ ตามรูปแบบ แล้วเสร็จ

1.6 ติดตั้งประตูบานสวิงคู่อลูมิเนียมสีอบขาว ขนาด 1.80*2.00 เมตร พร้อมติดตั้งกระจกใส หนา 6 มิลลิเมตรและอุปกรณ์ประกอบประตูทั้งหมด ตามรูปแบบ แล้วเสร็จ

1.7 รื้อถอนพร้อมติดตั้งเครื่องปรับอากาศเดิม พร้อมอุปกรณ์ประกอบทั้งหมด ตามรูปแบบ แล้วเสร็จ

1.8 รื้อถอนพร้อมติดตั้งระบบไฟฟ้าทั้งหมด ตามรูปแบบ แล้วเสร็จ

ชั้น 17

1.1 งานรื้อถอนผนังพร้อมขนทิ้ง และงานป้องกัน แล้วเสร็จ

1.2 ซ่อมพื้น ผนัง ฝ้า ในส่วนที่รื้อถอน ตามรูปแบบ แล้วเสร็จ

1.3 ติดตั้งเสาเอ็นทับหลังสำเร็จรูป พร้อมจับเซียมและทาสีทั้งหมด ตามรูป แล้วเสร็จ

1.4 รื้อถอนพร้อมติดตั้งประตูเดิม(ประตูย้ายจากชั้น 15)และอุปกรณ์ประกอบประตูทั้งหมด ตามรูปแบบ แล้วเสร็จ

ชั้น 18

1.1 งานรื้อถอนผนังพร้อมขนทิ้ง และงานป้องกัน แล้วเสร็จ

1.2 ซ่อมพื้น ผนัง ฝ้า ในส่วนที่รื้อถอน ตามรูป แล้วเสร็จ

1.3 ติดตั้งเสาเอ็นทับหลังสำเร็จรูป พร้อมจับเซียมและทาสีทั้งหมด ตามรูปแบบ แล้วเสร็จ

1.4 ติดตั้งประตูบานสวิงคู่อลูมิเนียมสีอบขาว ขนาด 2.00*2.00 เมตร พร้อมติดตั้งกระจกใส หนา 6 มิลลิเมตรและอุปกรณ์ประกอบประตูทั้งหมด ตามรูปแบบ แล้วเสร็จ

1.5 ติดตั้งเปลี่ยนแปลงหน้าต่างห้องประชุม เป็นติดตั้งประตูบานเปิดเดี่ยวอลูมิเนียมสีอบขาว ขนาด 1.80*1.20 เมตร พร้อมติดตั้งกระจกใส หนา 6 มิลลิเมตรและอุปกรณ์ประกอบประตูทั้งหมด ตามรูปแบบ แล้วเสร็จ

NOPPARAT SUPPLY CO.,LTD.

ชั้น 19

1.1 งานรื้อถอนผนังพร้อมขนทิ้ง และงานป้องกัน แล้วเสร็จ

1.2 ซ่อมพื้น ผนัง ฝ้า ในส่วนที่รื้อถอน ตามรูป แล้วเสร็จ

1.3 ติดตั้งเสาเอ็นทับหลังสำเร็จรูป พร้อมจับเซียมและทาสีทั้งหมด ตามรูปแบบ แล้วเสร็จ

1.4 ติดตั้งหน้าต่างบานเลื่อนคู่อลูมิเนียมสีอบขาว ขนาด 3.50*1.00 เมตร พร้อมติดตั้งกระจกใส หนา 6 มิลลิเมตรและอุปกรณ์ประกอบหน้าต่างทั้งหมด ตามรูปแบบ แล้วเสร็จ

1.5 รื้อถอนพร้อมติดตั้งประตูเดิม (ประตูย้ายจากชั้น 15) และอุปกรณ์ประกอบประตูทั้งหมด ตามรูปแบบ แล้วเสร็จ

1.6 ติดตั้งชั้นวางกล้องจุลทรรศน์ด้วยโครงเหล็กฉากบุด้วยแผ่นไฟเบอร์ซีเมนต์พร้อมทาสี ตามรูปแบบ แล้วเสร็จ

ชั้น 20

1.1 ปรับปรุงหน้าต่างให้สามารถเลื่อนเปิด-ปิดพร้อมอุปกรณ์ประกอบหน้าต่างทั้งหมด แล้วเสร็จ

1.2 หากส่วนหนึ่งส่วนใดของอาคารหรืออุปกรณ์ประกอบอาคาร ชำรุดเสียหายจากการปรับปรุงครั้งนี้ ให้ผู้รับจ้างทำการซ่อมแซมให้เรียบร้อย ให้ใช้การได้เหมือนเดิม หรือสร้างใหม่ชดใช้ส่วนนั้นๆ โดยไม่คิดค่าใช้จ่ายและเวลาเพิ่มจากราชการแต่อย่างใด

1.3 จัดเตรียมอุปกรณ์ป้องกันการเกิดเหตุ เช่น ถังดับเพลิง ให้พร้อมในการใช้งานในขณะดำเนินการปรับปรุง

และได้ทำการก่อสร้างปรับปรุงรายการต่าง ๆ ทั้งหมดแล้วเสร็จครบถ้วนถูกต้องตามรูปแบบและรายการสัญญาทุกประการ รวมทั้งทำสถานที่ก่อสร้างและพื้นที่ข้างเคียงให้สะอาดเรียบร้อย ให้แล้วเสร็จภายใน 30 วัน วันที่ 28 เดือน เมษายน พ.ศ. 2566

การจ่ายเงินตามเงื่อนไขแห่งสัญญานี้ ผู้ว่าจ้างจะโอนเงินเข้าบัญชีเงินฝากธนาคารของผู้รับจ้าง ชื่อธนาคาร **กสิกรไทย จำกัด (มหาชน)** สาขา **เดอะคริสตัล ราชพฤกษ์** ชื่อบัญชี **บริษัท นพรัตน์ ซัพพลาย จำกัด** เลขที่บัญชี **131-8-22672-1** ทั้งนี้ ผู้รับจ้างตกลงเป็นผู้รับภาระเงินค่าธรรมเนียมหรือค่าบริการอื่นใดเกี่ยวกับการโอน รวมทั้งค่าใช้จ่ายอื่นใด (ถ้ามี) ที่ธนาคารเรียกเก็บ และยินยอมให้มีการหักเงินดังกล่าวจากจำนวนเงินโอนในงวดนั้นๆ

ข้อ 5 กำหนดเวลาแล้วเสร็จและสิทธิของผู้ว่าจ้างในการบอกเลิกสัญญา

ผู้รับจ้างต้องเริ่มทำงานที่รับจ้างภายในวันที่ 30 เดือน **มีนาคม** พ.ศ. 2566 และจะต้องทำงานให้แล้วเสร็จบริบูรณ์ภายในวันที่ 28 เดือน **เมษายน** พ.ศ. 2566 ถ้าผู้รับจ้างมิได้ลงมือทำงานภายในกำหนดเวลา หรือไม่สามารถทำงานให้แล้วเสร็จตามกำหนดเวลา หรือมีเหตุให้เชื่อได้ว่าผู้รับจ้างไม่สามารถทำงานให้แล้วเสร็จภายในกำหนดเวลาหรือจะแล้วเสร็จล่าช้าเกินกว่ากำหนดเวลาหรือผู้รับจ้างทำผิดสัญญาข้อใดข้อหนึ่ง หรือตกเป็นผู้ถูกพิทักษ์ทรัพย์เด็ดขาด หรือตกเป็นผู้ล้มละลาย หรือเพิกเฉยไม่ปฏิบัติตามคำสั่งของคณะกรรมการตรวจรับพัสดุหรือผู้ควบคุมงานหรือบริษัทที่ปรึกษา ซึ่งได้รับมอบอำนาจจากผู้ว่าจ้าง ผู้ว่าจ้างมีสิทธิที่จะบอกเลิกสัญญานี้ได้ และมีสิทธิจ้างผู้รับจ้างรายใหม่

NOPPARAT SUPPLY CO.,LTD.

เข้าทำงานของผู้รับจ้างให้ลุล่วงไปด้วย การใช้สิทธิบอกเลิกสัญญานั้นไม่กระทบสิทธิของผู้ว่าจ้างที่จะเรียกร้องค่าเสียหายจากผู้รับจ้าง

การที่ผู้ว่าจ้างไม่ใช้สิทธิเลิกสัญญาดังกล่าวข้างต้นไม่เป็นเหตุให้ผู้รับจ้างพ้นจากความรับผิดตามสัญญา

ข้อ 6 ความรับผิดชอบในความชำรุดบกพร่องของงานจ้าง

เมื่องานแล้วเสร็จบริบูรณ์ และผู้ว่าจ้างได้รับมอบงานจากผู้รับจ้างหรือจากผู้รับจ้างรายใหม่ ในกรณีที่มีการบอกเลิกสัญญาตามข้อ 5 หากมีเหตุชำรุดบกพร่องหรือเสียหายเกิดขึ้นจากการจ้างนี้ภายในกำหนด 1 (หนึ่ง) ปี - เดือน นับถัดจากวันที่ได้รับมอบงานดังกล่าว ซึ่งความชำรุดบกพร่องหรือเสียหายนั้นเกิดจากความบกพร่องของผู้รับจ้างอันเกิดจากการใช้วัสดุที่ไม่ถูกต้องหรือทำไว้ไม่เรียบร้อย หรือทำไม่ถูกต้องตามมาตรฐานแห่งหลักวิชา ผู้รับจ้างจะต้องรีบทำการแก้ไขให้เป็นที่เรียบร้อยโดยไม่ชักช้า โดยผู้ว่าจ้างไม่ต้องออกเงินใดๆ ในการนี้ทั้งสิ้น หากผู้รับจ้างไม่กระทำการดังกล่าวภายในกำหนด 7(เจ็ด) วัน นับถัดจากวันที่ได้รับแจ้งเป็นหนังสือจากผู้ว่าจ้างหรือไม่ทำการแก้ไขให้ถูกต้องเรียบร้อยภายในเวลาที่ผู้ว่าจ้างกำหนด ให้ผู้ว่าจ้างมีสิทธิที่จะทำการนั้นเองหรือจ้างผู้อื่นให้ทำงานนั้น โดยผู้รับจ้างต้องเป็นผู้ออกค่าใช้จ่ายเองทั้งสิ้น

ในกรณีเร่งด่วนจำเป็นต้องรีบแก้ไขเหตุชำรุดบกพร่องหรือเสียหายโดยเร็ว และไม่อาจรอให้ผู้รับจ้างแก้ไขในระยะเวลาที่กำหนดไว้ตามวรรคหนึ่งได้ ผู้ว่าจ้างมีสิทธิเข้าจัดการแก้ไขเหตุชำรุดบกพร่องหรือเสียหายนั้นเอง หรือจ้างผู้อื่นให้ซ่อมแซมความชำรุดบกพร่องหรือเสียหาย โดยผู้รับจ้างต้องรับผิดชอบชำระค่าใช้จ่ายทั้งหมด

การที่ผู้ว่าจ้างทำการนั้นเอง หรือจ้างผู้อื่นให้ทำงานนั้นแทนผู้รับจ้าง ไม่ทำให้ผู้รับจ้างหลุดพ้นจากความรับผิดตามสัญญา หากผู้รับจ้างไม่ชดใช้ค่าใช้จ่ายหรือค่าเสียหายตามที่ผู้ว่าจ้างเรียกร้องผู้ว่าจ้างมีสิทธิบังคับจากหลักประกันการปฏิบัติตามสัญญาได้

ข้อ 7 การจ้างช่วง

ผู้รับจ้างจะต้องไม่เอางานทั้งหมดหรือแต่บางส่วนแห่งสัญญานี้ไปจ้างช่วงอีกทอดหนึ่ง เว้นแต่การจ้างช่วงงานแต่บางส่วนที่ได้รับอนุญาตเป็นหนังสือจากผู้ว่าจ้างแล้ว การที่ผู้ว่าจ้างได้อนุญาตให้จ้างช่วงงานแต่บางส่วนดังกล่าวนั้น ไม่เป็นเหตุให้ผู้รับจ้างหลุดพ้นจากความรับผิดหรือพันธะหน้าที่ตามสัญญานี้ และผู้รับจ้างจะยังคงต้องรับผิดในความผิดและความประมาทเลินเล่อของผู้รับจ้างช่วงหรือของตัวแทนหรือลูกจ้างของผู้รับจ้างช่วงนั้นทุกประการ

กรณีผู้รับจ้างไปจ้างช่วงงานแต่บางส่วนโดยฝ่าฝืนความในวรรคหนึ่ง ผู้รับจ้าง ต้องชำระค่าปรับให้แก่ผู้ว่าจ้างเป็นจำนวนเงินในอัตราร้อยละ 10 (สิบ) ของวงเงินของงานที่จ้างช่วงตามสัญญา ทั้งนี้ ไม่ตัดสิทธิผู้ว่าจ้างในการบอกเลิกสัญญา

ข้อ 8 การควบคุมงานของผู้รับจ้าง

ผู้รับจ้างจะต้องควบคุมงานที่รับจ้างอย่างเอาใจใส่ ด้วยประสิทธิภาพและความชำนาญ และในระหว่างทำงานที่รับจ้างจะต้องจัดให้มีผู้แทนซึ่งทำงานเต็มเวลาเป็นผู้รับผิดชอบควบคุมงานของผู้รับจ้าง ผู้แทนดังกล่าวจะต้องได้รับมอบอำนาจจากผู้รับจ้าง คำสั่งหรือคำแนะนำต่างๆ ที่ผู้ว่าจ้าง คณะกรรมการตรวจรับพัสดุ ผู้ควบคุมงาน หรือบริษัทที่ปรึกษาที่ผู้ว่าจ้างแต่งตั้งได้แจ้งแก่ผู้แทนเช่นว่านั้น ให้ถือว่าเป็นคำสั่งหรือคำแนะนำที่ได้แจ้งแก่ผู้รับจ้าง การแต่งตั้งผู้แทนตามข้อนี้จะต้องทำเป็นหนังสือ

NOPPARAT SUPPLY CO.,LTD.

และต้องได้รับความเห็นชอบเป็นหนังสือจากผู้ว่าจ้าง การเปลี่ยนตัวหรือแต่งตั้งผู้แทนใหม่จะทำมิได้หากไม่ได้รับความเห็นชอบเป็นหนังสือจากผู้ว่าจ้างก่อน

ผู้ว่าจ้างมีสิทธิที่จะขอให้เปลี่ยนตัวผู้แทนตามวรรคหนึ่ง โดยแจ้งเป็นหนังสือไปยังผู้รับจ้าง และผู้รับจ้างจะต้องทำการเปลี่ยนตัวผู้แทนนั้นโดยพลัน โดยไม่คิดค่าจ้างหรือราคาเพิ่มหรืออ้างเป็นเหตุเพื่อขยายอายุสัญญาอันเนื่องมาจากเหตุนี้

ข้อ 9 ความรับผิดของผู้รับจ้าง

ผู้รับจ้างจะต้องรับผิดต่ออุบัติเหตุ ความเสียหาย หรือภยันตรายใดๆ อันเกิดจากการปฏิบัติงานของผู้รับจ้าง และจะต้องรับผิดต่อความเสียหายจากการกระทำของลูกจ้างหรือตัวแทนของผู้รับจ้าง และจากการปฏิบัติงานของผู้รับจ้างช่วงด้วย (ถ้ามี)

ความเสียหายใดๆ อันเกิดแก่งานที่ผู้รับจ้างได้ทำขึ้น แม้จะเกิดขึ้นเพราะเหตุสุดวิสัยก็ตาม ผู้รับจ้างจะต้องรับผิดชอบโดยซ่อมแซมให้คืนดีหรือเปลี่ยนให้ใหม่โดยค่าใช้จ่ายของผู้รับจ้างเอง เว้นแต่ความเสียหายนั้นเกิดจากความผิดของผู้ว่าจ้าง ทั้งนี้ ความรับผิดของผู้รับจ้างดังกล่าวในข้อนี้จะสิ้นสุดลง เมื่อผู้ว่าจ้างได้รับมอบงานครั้งสุดท้าย ซึ่งหลังจากนั้นผู้รับจ้างคงต้องรับผิดเพียงในกรณีชำรุดบกพร่องหรือความเสียหายดังกล่าวในข้อ 6 เท่านั้น

ผู้รับจ้างจะต้องรับผิดต่อบุคคลภายนอกในความเสียหายใดๆ อันเกิดจากการปฏิบัติงานของผู้รับจ้าง หรือลูกจ้างหรือตัวแทนของผู้รับจ้าง รวมถึงผู้รับจ้างช่วง (ถ้ามี) ตามสัญญานี้ หากผู้ว่าจ้าง ถูกเรียกร้องหรือฟ้องร้องหรือต้องชดใช้ค่าเสียหายให้แก่บุคคลภายนอกไปแล้ว ผู้รับจ้างจะต้องดำเนินการใดๆ เพื่อให้มีการว่าต่างแก้ต่างให้แก่ผู้ว่าจ้างโดยค่าใช้จ่ายของผู้รับจ้างเอง รวมทั้งผู้รับจ้างจะต้องชดใช้ค่าเสียหายนั้นๆ ตลอดจนค่าใช้จ่ายใดๆ อันเกิดจากการถูกเรียกร้องหรือถูกฟ้องร้องให้แก่ผู้ว่าจ้างทันที

ข้อ 10 การจ่ายเงินแก่ลูกจ้าง

ผู้รับจ้างจะต้องจ่ายเงินแก่ลูกจ้างที่ผู้รับจ้างได้จ้างมาในอัตราและตามกำหนดเวลาที่ผู้รับจ้างได้ตกลงหรือทำสัญญาไว้ต่อลูกจ้างดังกล่าว

ถ้าผู้รับจ้างไม่จ่ายเงินค่าจ้างหรือค่าทดแทนอื่นใดแก่ลูกจ้างดังกล่าวในวรรคหนึ่ง ผู้ว่าจ้างมีสิทธิที่จะเอาเงินค่าจ้างที่จะต้องจ่ายแก่ผู้รับจ้างมาจ่ายให้แก่ลูกจ้างของผู้รับจ้างดังกล่าว และให้ถือว่าผู้ว่าจ้างได้จ่ายเงินจำนวนนั้นเป็นค่าจ้างให้แก่ผู้รับจ้างตามสัญญาแล้ว

ผู้รับจ้างจะต้องจัดให้มีประกันภัยสำหรับลูกจ้างทุกคนที่จ้างมาทำงาน โดยให้ครอบคลุมถึงความรับผิดทั้งปวงของผู้รับจ้าง รวมทั้งผู้รับจ้างช่วง (ถ้ามี) ในกรณีความเสียหายที่คิดค่าสินไหมทดแทนได้ตามกฎหมาย ซึ่งเกิดจากอุบัติเหตุหรือภยันตรายใดๆ ต่อลูกจ้างหรือบุคคลอื่นที่ผู้รับจ้างหรือผู้รับจ้างช่วงจ้างมาทำงาน ผู้รับจ้างจะต้องส่งมอบกรมธรรม์ประกันภัยดังกล่าวพร้อมทั้งหลักฐานการชำระเบี้ยประกันให้แก่ผู้ว่าจ้างเมื่อผู้ว่าจ้างเรียกร้อง

ข้อ 11 การตรวจงานจ้าง

ถ้าผู้ว่าจ้างแต่งตั้งคณะกรรมการตรวจรับพัสดุ ผู้ควบคุมงาน หรือบริษัทที่ปรึกษาเพื่อควบคุมการทำงานของผู้รับจ้าง คณะกรรมการตรวจรับพัสดุ ผู้ควบคุมงาน หรือบริษัทที่ปรึกษานั้นมีอำนาจเข้าไปตรวจการงานในโรงงานและสถานที่ก่อสร้างได้ทุกเวลา และผู้รับจ้างจะต้องอำนวยความสะดวกและให้ความช่วยเหลือในการนั้นตามสมควร

NOPPARAT SUPPLY CO.,LTD.

การที่มีคณะกรรมการตรวจรับพัสดุ ผู้ควบคุมงาน หรือบริษัทที่ปรึกษานั้น หาทำให้ผู้รับจ้างพ้นความรับผิดชอบตามสัญญานี้ข้อใดข้อหนึ่งไม่

ข้อ 12 แบบรูปและรายการละเอียดคลาดเคลื่อน

ผู้รับจ้างรับรองว่าได้ตรวจสอบและทำความเข้าใจในแบบรูปและรายการละเอียดโดยถี่ถ้วนแล้ว หากปรากฏว่าแบบรูปและรายการละเอียดนั้นผิดพลาดหรือคลาดเคลื่อนไปจากหลักการทางวิศวกรรมหรือทางเทคนิค ผู้รับจ้างตกลงที่จะปฏิบัติตามคำวินิจฉัยของผู้ว่าจ้าง คณะกรรมการตรวจรับพัสดุ ผู้ควบคุมงาน หรือบริษัทที่ปรึกษาที่ผู้ว่าจ้างแต่งตั้ง เพื่อให้งานแล้วเสร็จบริบูรณ์ คำวินิจฉัยดังกล่าว ให้ถือเป็นที่สุด โดยผู้รับจ้างจะคิดค่าจ้าง ค่าเสียหาย หรือค่าใช้จ่ายใดๆ เพิ่มขึ้นจากผู้ว่าจ้าง หรือขอขยายอายุสัญญาไม่ได้

ข้อ 13 การควบคุมงานโดยผู้ว่าจ้าง

ผู้รับจ้างตกลงว่าคณะกรรมการตรวจรับพัสดุ ผู้ควบคุมงาน หรือบริษัทที่ปรึกษาที่ผู้ว่าจ้างแต่งตั้ง มีอำนาจที่จะตรวจสอบและควบคุมงานเพื่อให้เป็นไปตามสัญญานี้และมีอำนาจที่จะสั่งให้แก้ไขเปลี่ยนแปลงเพิ่มเติม หรือตัดทอนซึ่งงานตามสัญญานี้ หากผู้รับจ้างขัดขืนไม่ปฏิบัติตาม ผู้ว่าจ้าง คณะกรรมการตรวจรับพัสดุ ผู้ควบคุมงาน หรือบริษัทที่ปรึกษา มีอำนาจที่จะสั่งให้หยุดการนั้นชั่วคราวได้ ความล่าช้าในกรณีเช่นนี้ ผู้รับจ้างจะถือเป็นเหตุขอขยายระยะเวลาการปฏิบัติงานตามสัญญาหรือเรียกร้องค่าเสียหายใดๆ ไม่ได้ทั้งสิ้น

ข้อ 14 งานพิเศษและการแก้ไขงาน

ผู้ว่าจ้างมีสิทธิที่จะสั่งเป็นหนังสือให้ผู้รับจ้างทำงานพิเศษซึ่งไม่ได้แสดงไว้หรือรวมอยู่ในเอกสารสัญญานี้ หากงานพิเศษนั้นๆ อยู่ในขอบข่ายทั่วไปแห่งวัตถุประสงค์ของสัญญานี้ นอกจากนี้ผู้ว่าจ้างยังมีสิทธิสั่งให้เปลี่ยนแปลงหรือแก้ไขแบบรูปและข้อกำหนดต่างๆ ในเอกสารสัญญานี้ด้วย

อัตราค่าจ้างหรือราคาที่กำหนดไว้ในสัญญานี้ ให้กำหนดใช้สำหรับงานพิเศษหรืองานที่เพิ่มเติมขึ้น หรือตัดทอนลงทั้งปวงตามคำสั่งของผู้ว่าจ้าง หากในสัญญาไม่ได้กำหนดไว้ถึง อัตราค่าจ้าง หรือราคาใดๆ ที่จะนำมาใช้สำหรับงานพิเศษหรืองานที่เพิ่มขึ้นหรือลดลงดังกล่าว ผู้ว่าจ้างและผู้รับจ้างจะได้ตกลงกันที่จะกำหนดอัตราค่าจ้างหรือราคาที่เพิ่มขึ้นหรือลดลง รวมทั้งการขยายระยะเวลา (ถ้ามี) กันใหม่เพื่อความเหมาะสม ในกรณีที่ตกลงกันไม่ได้ ผู้ว่าจ้างจะกำหนดอัตราจ้างหรือราคาตามแต่ผู้ว่าจ้างจะเห็นว่าเหมาะสมและถูกต้อง ซึ่งผู้รับจ้างจะต้องปฏิบัติงานตามคำสั่งของผู้ว่าจ้างไปก่อนเพื่อมิให้เกิดความเสียหายแก่งานที่จ้าง

ข้อ 15 ค่าปรับ

หากผู้รับจ้างไม่สามารถทำงานให้แล้วเสร็จภายในเวลาที่กำหนดไว้ในสัญญาและผู้ว่าจ้างยังมิได้บอกเลิกสัญญา ผู้รับจ้างจะต้องชำระค่าปรับให้แก่ผู้ว่าจ้างเป็นจำนวนเงินวันละ 0.10% = 498.- บาท (**สี่ร้อยเก้าสิบแปดบาทถ้วน**) และจะต้องชำระค่าใช้จ่ายในการควบคุมงานในเมื่อผู้ว่าจ้างต้องจ้างผู้ควบคุมงานอีกต่อหนึ่งเป็นจำนวนเงินวันละ - นับถัดจากวันที่ครบกำหนดเวลาแล้วเสร็จของงานตามสัญญาหรือวันที่ผู้ว่าจ้างได้ขยายเวลาทำงานให้ จนถึงวันที่ทำงานแล้วเสร็จจริง นอกจากนี้ ผู้รับจ้างยอมให้ผู้ว่าจ้างเรียกค่าเสียหายอันเกิดขึ้นจากการที่ ผู้รับจ้างทำงานล่าช้าเฉพาะส่วนที่เกินกว่าจำนวนค่าปรับและค่าใช้จ่ายดังกล่าวได้อีกด้วย

NOPPARAT SUPPLY CO.,LTD.

ในระหว่างที่ผู้ว่าจ้างยังมิได้บอกเลิกสัญญานั้น หากผู้ว่าจ้างเห็นว่าผู้รับจ้างจะไม่สามารถปฏิบัติตามสัญญาต่อไปได้ ผู้ว่าจ้างจะใช้สิทธิบอกเลิกสัญญาและใช้สิทธิตามข้อ 16 ก็ได้ และถ้าผู้ว่าจ้าง ได้แจ้งข้อเรียกร้องไปยังผู้รับจ้างเมื่อครบกำหนดเวลาแล้วเสร็จของงานขอให้ชำระค่าปรับแล้ว ผู้ว่าจ้างมีสิทธิ ที่จะปรับผู้รับจ้างจนถึงวันบอกเลิกสัญญาได้อีกด้วย

ข้อ 16 สิทธิของผู้ว่าจ้างภายหลังบอกเลิกสัญญา

ในกรณีที่ผู้ว่าจ้างบอกเลิกสัญญา ผู้ว่าจ้างอาจทำงานนั้นเองหรือว่าจ้างผู้อื่นให้ทำงานนั้นต่อจนแล้วเสร็จก็ได้ ผู้ว่าจ้างหรือผู้ที่รับจ้างทำงานนั้นต่อมีสิทธิใช้เครื่องใช้ในการก่อสร้าง สิ่งที่สร้างขึ้นชั่วคราวสำหรับงานก่อสร้าง และวัสดุต่างๆ ซึ่งเห็นว่าจะต้องสงวนเอาไว้เพื่อการปฏิบัติงานตามสัญญาตามที่จะเห็นสมควร

ในกรณีดังกล่าว ผู้ว่าจ้างมีสิทธิริบหรือบังคับจากหลักประกันการปฏิบัติตามสัญญาทั้งหมดหรือบางส่วน ตามแต่จะเห็นสมควร นอกจากนั้น ผู้รับจ้างจะต้องรับผิดชอบในค่าเสียหายซึ่งเป็นจำนวนเกินกว่าหลักประกันการปฏิบัติตามสัญญา รวมทั้งค่าใช้จ่ายที่เพิ่มขึ้นในการทำงานนั้นต่อให้แล้วเสร็จตามสัญญาตลอดจนค่าใช้จ่ายในการควบคุมงานเพิ่ม ซึ่งผู้ว่าจ้างจะหักเอาจากเงินประกันผลงานหรือจำนวนเงินใดๆ ที่จะจ่ายให้แก่ผู้รับจ้างก็ได้

ข้อ 17 การบังคับค่าปรับ ค่าเสียหาย และค่าใช้จ่าย

ในกรณีที่ผู้รับจ้างไม่ปฏิบัติตามสัญญาข้อใดข้อหนึ่งด้วยเหตุใดๆ ก็ตาม จนเป็นเหตุ ให้เกิดค่าปรับ ค่าเสียหาย หรือค่าใช้จ่ายแก่ผู้ว่าจ้าง ผู้รับจ้างต้องชดใช้ค่าปรับ ค่าเสียหาย หรือค่าใช้จ่ายดังกล่าวให้แก่ผู้ว่าจ้างโดยสิ้นเชิงภายในกำหนด 7 (เจ็ด) วัน นับถัดจากวันที่ได้รับแจ้งเป็นหนังสือจากผู้ว่าจ้าง หากผู้รับจ้างไม่ชดใช้ให้ถูกต้องครบถ้วนภายในระยะเวลาดังกล่าวให้ผู้ว่าจ้าง มีสิทธิที่จะหักเอาจากจำนวนเงินค่าจ้างที่ต้องชำระ หรือจากเงินประกันผลงานของผู้รับจ้าง หรือบังคับจากหลักประกันการปฏิบัติตามสัญญาได้ทันที

หากค่าปรับ ค่าเสียหาย หรือค่าใช้จ่ายที่บังคับจากเงินค่าจ้างที่ต้องชำระ เงินประกันผลงานหรือหลักประกันการปฏิบัติตามสัญญาแล้วยังไม่เพียงพอ ผู้รับจ้างยินยอมชำระส่วนที่เหลือที่ยังขาดอยู่จนครบถ้วนตามจำนวนค่าปรับ ค่าเสียหาย หรือค่าใช้จ่ายนั้น ภายในกำหนด 7 (เจ็ด) วัน นับถัดจากวันที่ได้รับแจ้งเป็นหนังสือจากผู้ว่าจ้าง

หากมีเงินค่าจ้างตามสัญญาที่หักไว้จ่ายเป็นค่าปรับ ค่าเสียหาย หรือค่าใช้จ่ายแล้วยังเหลืออยู่อีกเท่าใด ผู้ว่าจ้างจะคืนให้แก่ผู้รับจ้างทั้งหมด

ข้อ 18 การทำบริเวณก่อสร้างให้เรียบร้อย

ผู้รับจ้างจะต้องรักษาบริเวณสถานที่ปฏิบัติงานตามสัญญานี้ รวมทั้งโรงงานหรือสิ่งอำนวยความสะดวกในการทำงานของผู้รับจ้าง ลูกจ้าง ตัวแทน หรือผู้รับจ้างช่วง ให้สะอาด ปลอดภัย และมีประสิทธิภาพในการใช้งานตลอดระยะเวลาการจ้าง และเมื่อทำงานเสร็จสิ้นแล้วจะต้องขนย้ายบรรดาเครื่องใช้ในการทำงานจ้างรวมทั้งวัสดุ ขยะมูลฝอย และสิ่งก่อสร้างชั่วคราวต่างๆ ทั้งจะต้องกลบเกลี่ยพื้นดินให้เรียบร้อยเพื่อให้บริเวณทั้งหมดอยู่ในสภาพที่สะอาดและใช้การได้ทันที

ข้อ 19 การงดหรือลดค่าปรับ หรือการขยายเวลาปฏิบัติงานตามสัญญา

ในกรณีที่มีเหตุเกิดจากความผิดหรือความบกพร่องของฝ่ายผู้ว่าจ้าง หรือเหตุสุดวิสัย หรือเกิดจากพฤติการณ์อันหนึ่งอันใดที่ผู้รับจ้างไม่ต้องรับผิดตามกฎหมาย หรือเหตุอื่นตามที่กำหนด

NOPPARAT SUPPLY CO.,LTD.

ในกฎกระทรวง ซึ่งออกตามความในกฎหมายว่าด้วยการจัดซื้อจัดจ้างและการบริหารพัสดุภาครัฐ ทำให้ผู้รับจ้างไม่สามารถทำงานให้แล้วเสร็จตามเงื่อนไขและกำหนดเวลาแห่งสัญญานี้ได้ ผู้รับจ้างจะต้องแจ้งเหตุหรือพฤติการณ์ดังกล่าวพร้อมหลักฐานเป็นหนังสือให้ผู้ว่าจ้างทราบ เพื่อของดหรือลดค่าปรับ หรือขยายเวลาทำงานออกไปภายใน 15 (สิบห้า) วันนับถัดจากวันที่เหตุนั้นสิ้นสุดลง หรือตามที่กำหนดในกฎกระทรวงดังกล่าว แล้วแต่กรณี

ถ้าผู้รับจ้างไม่ปฏิบัติให้เป็นไปตามความในวรรคหนึ่ง ให้ถือว่าผู้รับจ้างได้สละสิทธิเรียกร้องในการที่จะของดหรือลดค่าปรับ หรือขยายเวลาทำงานออกไปโดยไม่มีเงื่อนไขใดๆ ทั้งสิ้น เว้นแต่กรณีเหตุเกิดจากความผิดหรือความบกพร่องของฝ่ายผู้ว่าจ้างซึ่งมีหลักฐานชัดแจ้งหรือผู้ว่าจ้างทราบดีอยู่แล้วตั้งแต่ต้น

การงดหรือลดค่าปรับ หรือขยายกำหนดเวลาทำงานตามวรรคหนึ่ง อยู่ในดุลพินิจของผู้ว่าจ้างที่จะพิจารณาตามที่เห็นสมควร

ข้อ 20 การใช้เรือไทย

ในการปฏิบัติตามสัญญานี้ หากผู้รับจ้างจะต้องสั่งหรือนำของเข้ามาจากต่างประเทศรวมทั้งเครื่องมือและอุปกรณ์ที่ต้องนำเข้ามาเพื่อปฏิบัติงานตามสัญญา ไม่ว่าผู้รับจ้างจะเป็นผู้ที่นำของเข้ามาเองหรือนำเข้ามาโดยผ่านตัวแทนหรือบุคคลอื่นใด ถ้าสิ่งของนั้นต้องนำเข้ามาโดยทางเรือในเส้นทางเดินเรือ ที่มีเรือไทยเดินอยู่และสามารถให้บริการรับขนได้ตามที่รัฐมนตรีว่าการกระทรวงคมนาคมประกาศกำหนด ผู้รับจ้างต้องจัดการให้สิ่งของดังกล่าวบรรทุกโดยเรือไทยหรือเรือที่มีสิทธิเช่นเดียวกับเรือไทยจากต่างประเทศมายังประเทศไทย เว้นแต่จะได้รับอนุญาตจากกรมเจ้าท่าก่อนบรรทุกของนั้นลงเรืออื่นที่มิใช่เรือไทยหรือเป็นของที่รัฐมนตรีว่าการกระทรวงคมนาคมประกาศยกเว้นให้บรรทุกโดยเรืออื่นได้ ทั้งนี้ไม่ว่าการสั่งหรือนำเข้าสิ่งของดังกล่าวจากต่างประเทศจะเป็นแบบใด

ในการส่งมอบงานตามสัญญาให้แก่ผู้ว่าจ้าง ถ้างานนั้นมีสิ่งของตามวรรคหนึ่งผู้รับจ้างจะต้องส่งมอบใบตราส่ง (Bill of Lading) หรือสำเนาใบตราส่งสำหรับของนั้น ซึ่งแสดงว่าได้บรรทุกมาโดยเรือไทยหรือเรือที่มีสิทธิเช่นเดียวกับเรือไทยให้แก่ผู้ว่าจ้างพร้อมกับการส่งมอบงานด้วย

ในกรณีที่สิ่งของดังกล่าวไม่ได้บรรทุกจากต่างประเทศมายังประเทศไทยโดยเรือไทยหรือเรือที่มีสิทธิเช่นเดียวกับเรือไทย ผู้รับจ้างต้องส่งมอบหลักฐานซึ่งแสดงว่าได้รับอนุญาตจากกรมเจ้าท่าให้บรรทุกของโดยเรืออื่นได้หรือหลักฐานซึ่งแสดงว่าได้ชำระค่าธรรมเนียมพิเศษเนื่องจากการไม่บรรทุกของโดยเรือไทยตามกฎหมายว่าด้วยการส่งเสริมการพาณิชยนาวีแล้วอย่างใดอย่างหนึ่งแก่ผู้ว่าจ้างด้วย

ในกรณีที่ผู้รับจ้างไม่ส่งมอบหลักฐานอย่างใดอย่างหนึ่งดังกล่าวในวรรคสองและวรรคสามให้แก่ผู้ว่าจ้าง แต่จะขอส่งมอบงานดังกล่าวให้ผู้ว่าจ้างก่อนโดยไม่รับชำระเงินค่าจ้าง ผู้ว่าจ้างมีสิทธิรับงานดังกล่าวไว้ก่อน และชำระเงินค่าจ้างเมื่อผู้รับจ้างได้ปฏิบัติถูกต้องครบถ้วนดังกล่าวแล้วได้

ข้อ 21 การปรับราคาค่าจ้าง

ผู้ว่าจ้างและผู้รับจ้าง ตกลงกันให้ใช้สัญญาปรับราคาได้ สำหรับราคางานก่อสร้างตามสัญญานี้โดยการนำสูตร Escalation Factor (K) มาใช้คำนวณราคาค่างานที่เปลี่ยนแปลงไป โดยวิธีการต่อไปนี้ตามเงื่อนไข หลักเกณฑ์ สูตรและวิธีคำนวณที่ใช้กับสัญญาแบบปรับราคาได้ตามมติคณะรัฐมนตรีเมื่อวันที่ 22 สิงหาคม 2532 เรื่องการพิจารณาช่วยเหลือผู้ประกอบอาชีพงานก่อสร้าง ตามหนังสือสำนักเลขาธิการคณะรัฐมนตรี ที่ นร 0203/ว 109 ลงวันที่ 24 สิงหาคม 2532

NOPPARAT SUPPLY CO.,LTD.

สูตรการปรับราคา (สูตรค่า K) จะต้องคงที่ที่ระดับที่กำหนดไว้ในวันแล้วเสร็จตามที่กำหนดไว้ในสัญญา หรือภายในระยะเวลาที่ผู้ว่าจ้าง ได้ขยายออกไป โดยจะใช้สูตรของทางราชการที่ได้ระบุตามภาคผนวก

สัญญานี้ทำขึ้นเป็นสองฉบับ มีข้อความถูกต้องตรงกัน คู่สัญญาได้อ่านและเข้าใจข้อความโดยละเอียดตลอดแล้ว จึงได้ลงลายมือชื่อ พร้อมทั้งประทับตรา (ถ้ามี) ไว้เป็นสำคัญต่อหน้าพยาน และคู่สัญญาต่างยึดถือไว้ฝ่ายละหนึ่งฉบับ

(ลงชื่อ)..ผู้ว่าจ้าง
(นางประภาวรรณ เชาวะวณิช)

NOPPARAT SUPPLY CO.,LTD.

(ลงชื่อ)..ผู้รับจ้าง
(นายเดชาธร จารุธีรเดชกุล)

(ลงชื่อ)..พยาน
(นางสาวนฤมล วงษ์สม)

(ลงชื่อ)..พยาน
(นางสันทนา บัวเนี่ยว)

เอกสารนี้เป็นส่วนหนึ่ง
ของสัญญาเลขที่ สผ.23/2566

งานปรับปรุงพื้นที่

ชั้น 1,9,12,15,16,17,18,19,20

สถาบันโรคผิวหนัง

(ลงชื่อ)........................ผู้ว่าจ้าง
(ลงชื่อ)........................ผู้รับจ้าง
(ลงชื่อ)........................พยาน
(ลงชื่อ)........................พยาน

NOPPARAT SUPPLY CO.,LTD.

สถาบันโรคผิวหนัง ชั้น 15 420/7 ถ.ราชวิถี แขวงทุ่งพญาไท เขตราชเทวี กรุงเทพมหานคร

จัดทำโดย บริษัท เจ.เอส.เอ็น.เอ็นจิเนียริ่งแอนด์เดคคอร์เรชั่น จำกัด

รายการและแบบขยายประตู หน้าต่าง

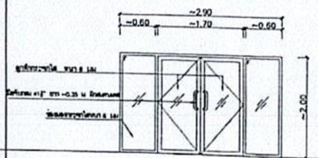

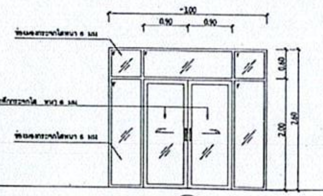

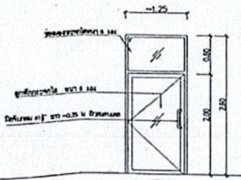

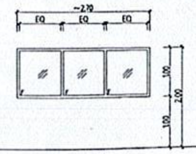

▽ระดับพื้นทั่วไป

สถานที่ติดตั้ง	ชั้น 1 (A24)	ชั้น 9 / (A25)	ชั้น 12 (A26)	ชั้น 15 (3-3A)
ลักษณะ	ประตู บานสวิงคู่	ประตู บานเลื่อนคู่	ประตู บานเปิดเดี่ยว	หน้าต่าง บานกระจกติดตาย
วงกบ	อลูมิเนียมสีขาว (POWDERCOAT WHITE) ขนาด ~1¾"x4"	อลูมิเนียมสีขาว (POWDERCOAT WHITE) ขนาด ~1¾"x4"	อลูมิเนียมสีขาว (POWDERCOAT WHITE) ขนาด ~1¾"x4"	อลูมิเนียมสีขาว (POWDERCOAT WHITE) ขนาด ~1¾"x4"
กรอบบาน	อลูมิเนียมสีขาว (POWDERCOAT WHITE)	อลูมิเนียมสีขาว (POWDERCOAT WHITE)	อลูมิเนียมสีขาว (POWDERCOAT WHITE)	-
ลูกฟัก	กระจกใส หนา 6 มม	กระจกใส หนา 6 มม	กระจกใส หนา 6 มม	กระจกใส หนา 6 มม
ช่องแสง	-	ช่องแสงกระจกใสหนา 6 มม	ช่องแสงกระจกใสหนา 6 มม	-
บานพับ / รางเลื่อน	TWO WAY DOOR CLOSER ซ่อนในวงกบบน	รางเลื่อน ชนิดรางบน	TWO WAY DOOR CLOSER ซ่อนในวงกบบน	-
มือจับกุญแจ	มือจับตามแบบ กุญแจฝังในกรอบบาน ชนิดไขกุญแจ 1 ด้าน	มือจับตามแบบ กุญแจฝังในกรอบบาน ชนิดไขกุญแจ 1 ด้าน	มือจับตามแบบ กุญแจฝังในกรอบบาน ชนิดไขกุญแจ 1 ด้าน	-
กลอน	ชนิดฝังสันบาน บน 12" ล่าง 6" (ติด 1 บาน)	-	ชนิดฝังสันบาน บน 12" ล่าง 6" (ติด 1 บาน)	-
อุปกรณ์ประกอบอื่นๆ	-	-	-	-
หมายเหตุ	1) ไม่มีแผ่นฝาครอบธรณี		1) ไม่มีแผ่นฝาครอบธรณี	

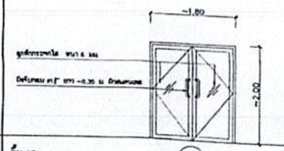

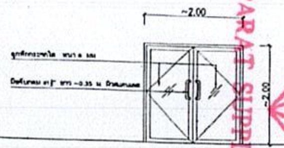

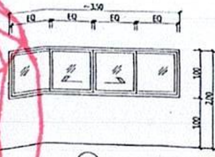

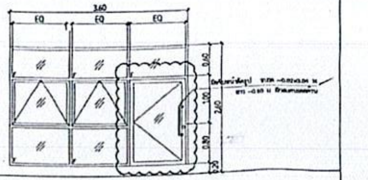

▽ระดับพื้นทั่วไป

สถานที่ติดตั้ง	ชั้น 16 (A4R)	ชั้น 18 (A4R)	ชั้น 19 (1H)	ชั้น 18 ห้องประชุม (A27)
ลักษณะ	ประตู บานสวิงคู่	ประตู บานสวิงคู่	บานเลื่อน	ประตู บานเปิดเดี่ยว
วงกบ	อลูมิเนียมสีขาว (POWDERCOAT WHITE) ขนาด ~1¾"x4"	อลูมิเนียมสีขาว (POWDERCOAT WHITE) ขนาด ~1¾"x4"	อลูมิเนียมสีขาว (POWDERCOAT WHITE) ขนาด ~1¾"x4"	อลูมิเนียมสีขาว (POWDERCOAT WHITE) ขนาด ~1¾"x4"
กรอบบาน	อลูมิเนียมสีขาว (POWDERCOAT WHITE)	อลูมิเนียมสีขาว (POWDERCOAT WHITE)	อลูมิเนียมสีขาว (POWDERCOAT WHITE)	อลูมิเนียมสีขาว (POWDERCOAT WHITE)
ลูกฟัก	กระจกใส หนา 6 มม	กระจกใส หนา 6 มม	กระจกใส หนา 6 มม	กระจกใส หนา 6 มม
ช่องแสง	-	-	ตอนบน กระจกใส หนา 6 มม	
บานพับ / รางเลื่อน	TWO WAY DOOR CLOSER ซ่อนในวงกบบน	TWO WAY DOOR CLOSER ซ่อนในวงกบบน	รางเลื่อน ชนิดรางล่าง	บานพับเปิดแบบแกล 4 BARS HINGE
มือจับกุญแจ	มือจับตามแบบ กุญแจฝังในกรอบบาน ชนิดไขกุญแจ 1 ด้าน	มือจับตามแบบ กุญแจฝังในกรอบบาน ชนิดไขกุญแจ 1 ด้าน	มือจับชนิดล็อคในตัว ฝังในกรอบบาน สีเดียวกับตัวกรอบบาน	มือจับตามแบบ กุญแจ ชนิดไขกุญแจ 1 ด้าน
กลอน	ชนิดฝังสันบาน บน 12" ล่าง 6" (ติด 1 บาน)	ชนิดฝังสันบาน บน 12" ล่าง 6" (ติด 1 บาน)	-	-
อุปกรณ์ประกอบอื่นๆ	-	-	-	-
หมายเหตุ	1) ไม่มีแผ่นฝาครอบธรณี	1) ไม่มีแผ่นฝาครอบธรณี		

▽ระดับพื้นทั่วไป

สถานที่ติดตั้ง				
ลักษณะ				
วงกบ				
กรอบบาน				
ลูกฟัก				
ช่องแสง				
บานพับ / รางเลื่อน				
มือจับกุญแจ				
กลอน				
อุปกรณ์ประกอบอื่นๆ				
หมายเหตุ				

NOPPARAT SUPPLY CO.,LTD.

(ลงชื่อ)...ผู้ว่าจ้าง

(ลงชื่อ)...ผู้รับจ้าง

(ลงชื่อ)...พยาน

(ลงชื่อ)...พยาน

โครงการ /PROJECT	งานปรับปรุงพื้นที่ ชั้น 1,9,12,15,16,17,18,19,20
เจ้าของโครงการ	สถาบันโรคผิวหนัง 420/7 ถ.ราชวิถี แขวงทุ่งพญาไท เขตราชเทวี กรุงเทพมหานคร
DESIGNER	SIGNATURE
สถาปนิก	
วิศวกรไฟฟ้า	
วิศวกรเครื่องกล	
DRAWING TITLE	แบบขยายประตู- หน้าต่างบาน
เลขที่แบบ	DRAWING NO.
DATE ธันวาคม 2565	TOTAL

- ห้ามวัดจากแบบ ให้ผู้รับจ้างตรวจสอบระยะ กับสถานที่ก่อสร้าง ก่อนดำเนินการ

เอกสารนี้เป็นส่วนหนึ่ง ของสัญญาเลขที่ สธ.23/2566

เอกสารนี้เป็นส่วนหนึ่ง
ของสัญญาเลขที่ สัง 23/2566

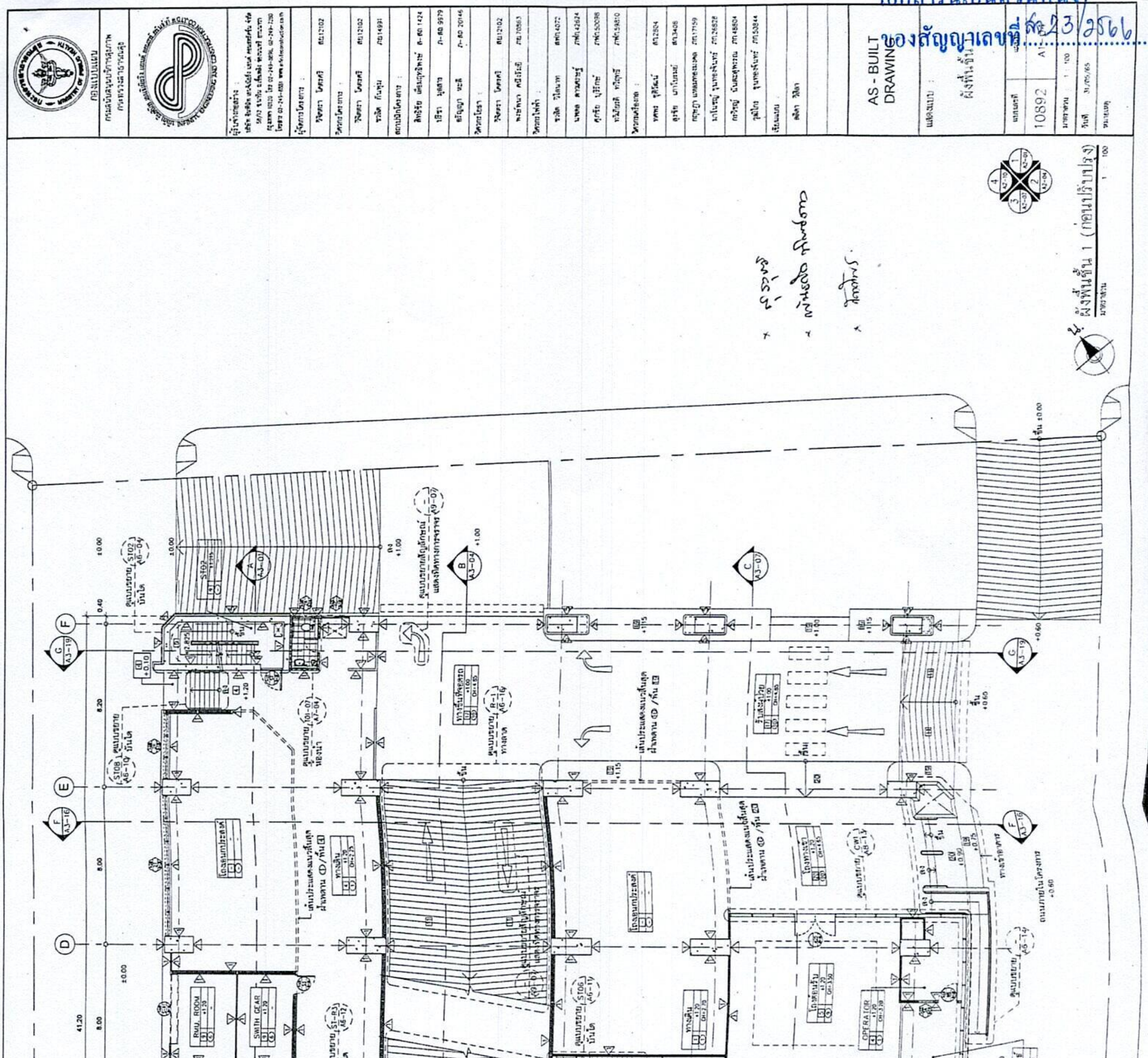

(ลงชื่อ)..ผู้ว่าจ้าง

(ลงชื่อ)..ผู้รับจ้าง

(ลงชื่อ)..พยาน

(ลงชื่อ)..พยาน

NOPPARAT SUPPLY CO.,LTD.

เอกสารนี้เป็นส่วนหนึ่ง
ของสัญญาเลขที่ สธ.23/2566

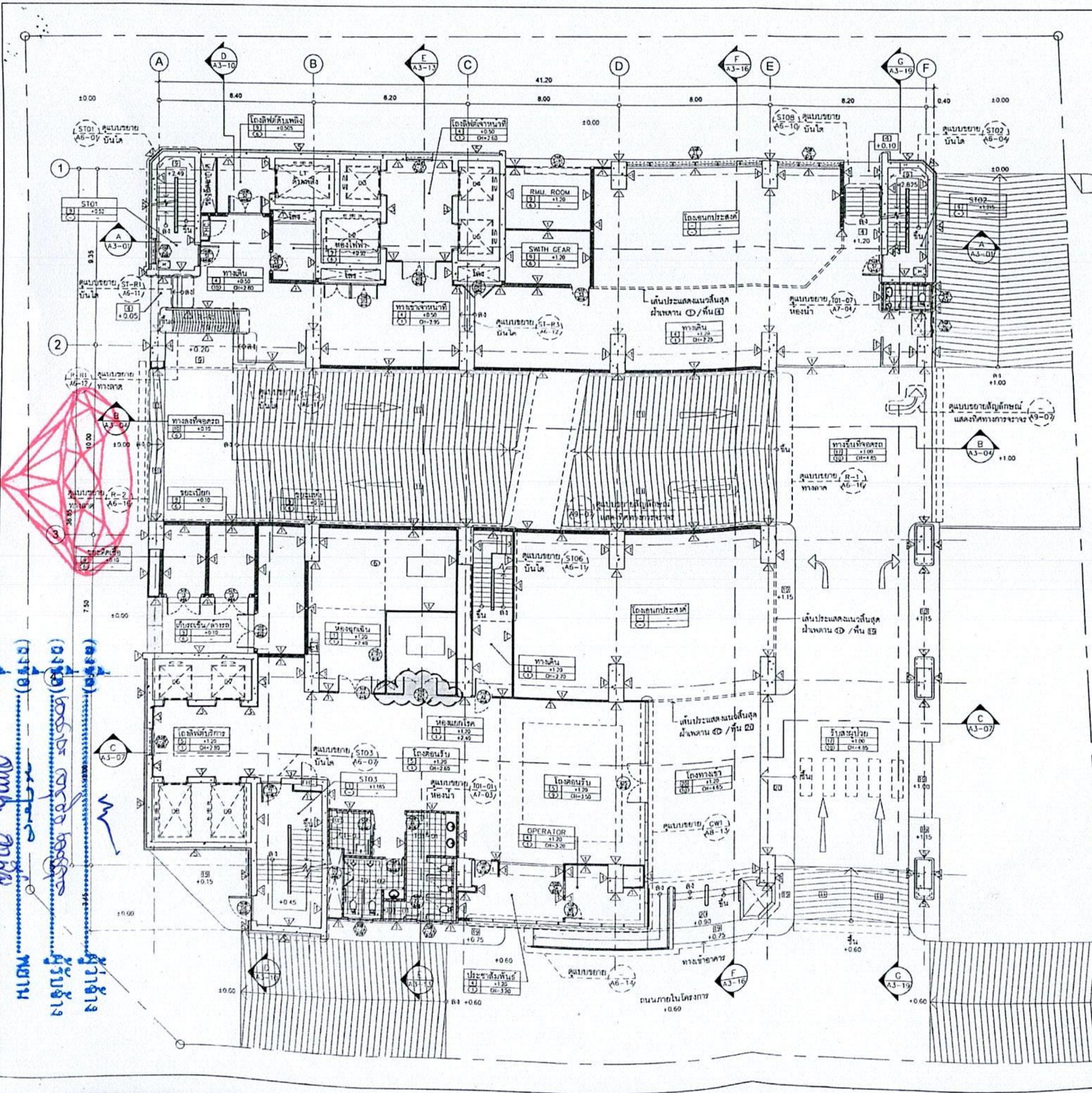

AS - BUILT DRAWING

กองแบบแผน
กรมสนับสนุนบริการสุขภาพ
กระทรวงสาธารณสุข

ผู้รับจ้างก่อสร้าง :
บริษัท อินฟินิท เอนจิเนียริ่ง แอนด์ คอนสตรัคชั่น จำกัด

ผู้จัดการโครงการ :
วิจิตรา โคตรศรี สย12102

วิศวกรโครงการ
วิจิตรา โคตรศรี สย12102
ชวลิต กันหุ่น ภย14991

สถาปนิกโครงการ :
สิทธิชัย เพิ่มสุทธิพงษ์ ส-สถ 1424
ปรีชา มูลสาร ภ-สถ 6979
ธรัญญา หอมี ภ-สถ 20146

วิศวกรโยธา :
วิจิตรา โคตรศรี สย12102
พงษ์พนา สนิทวีรมย์ ภย70863

วิศวกรไฟฟ้า :
ชวลิต วิไลนาท สฟก4072
นพดล ดาวเพชรชู ภฟก42624
ศุภชัย บุริรักษ์ ภฟก50098
ทวีศักดิ์ ทวีบุตร์ ภฟก59810

วิศวกรเครื่องกล :
พงศกร ฐิติวัฒน์ สก2804
ศุรชัย เกาโบรมย์ สก3408
กฤตญา แหลมทองมงคล ภก17159
มาโนชญ์ จูนทองจันทร์ ภก26828
กรวิญญ์ นันทะสุพรรณ ภก48824
วุฒิไกร จูนทองจันทร์ ภก50844

เขียนแบบ :
ถลิดา วิสิลา

แสดงแบบ : ผังพื้นชั้น 1

แบบเลขที่ 10892

มาตราส่วน 1 : 100

วันที่ 26/02/66

หมายเหตุ

(ลงชื่อ)..............................ผู้ว่าจ้าง

(ลงชื่อ)..............................ผู้รับจ้าง

(ลงชื่อ)..............................พยาน

(ลงชื่อ)..............................พยาน

NOPPARAT SUPPLY CO.,LTD.

เอกสารนี้เป็นส่วนหนึ่งของสัญญาเลขที่ สด.23/2566

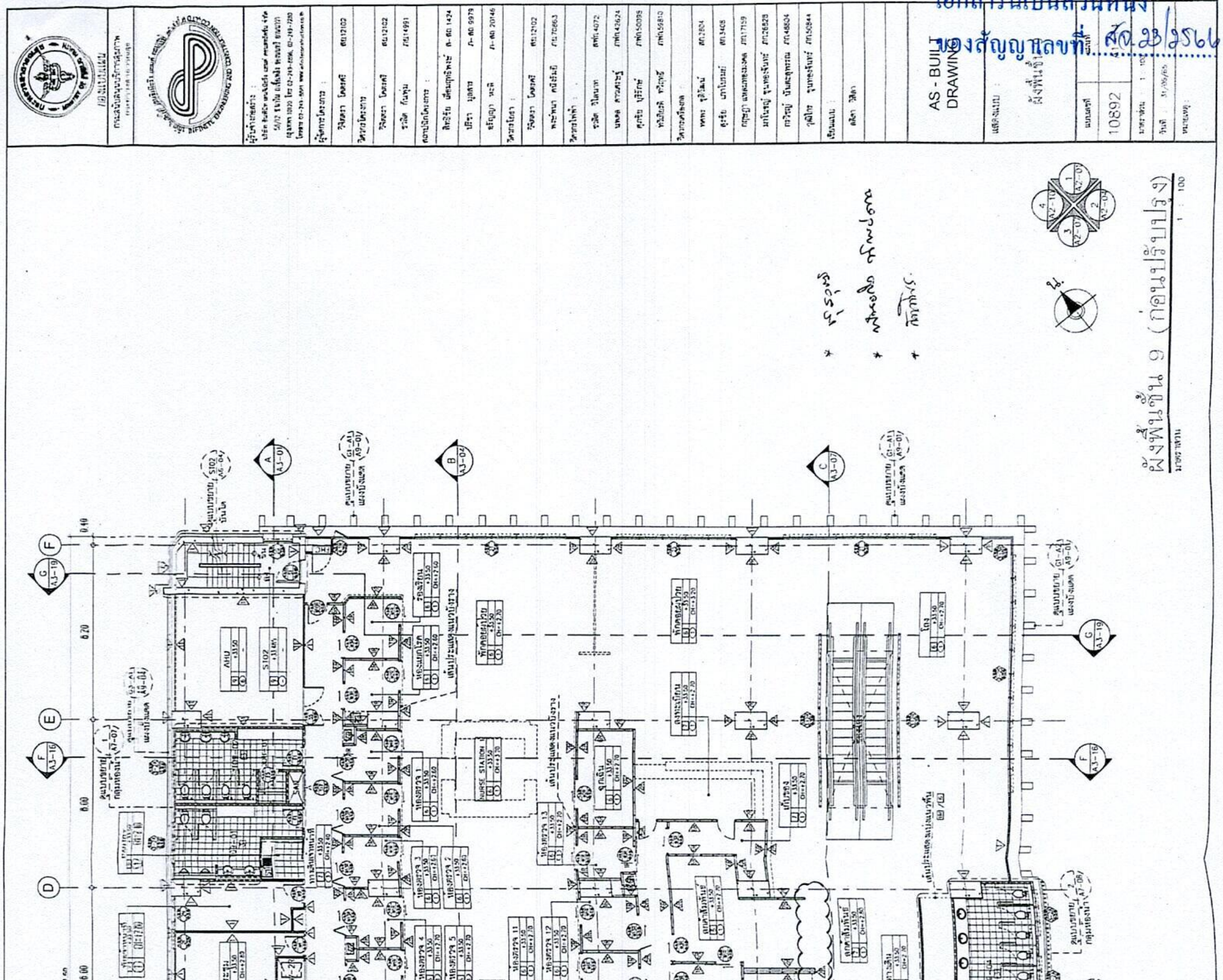

NOPPARAT SUPPLY CO.,LTD.

(ลงชื่อ)..ผู้ว่าจ้าง

(ลงชื่อ)..ผู้รับจ้าง

(ลงชื่อ)..พยาน

(ลงชื่อ)..พยาน

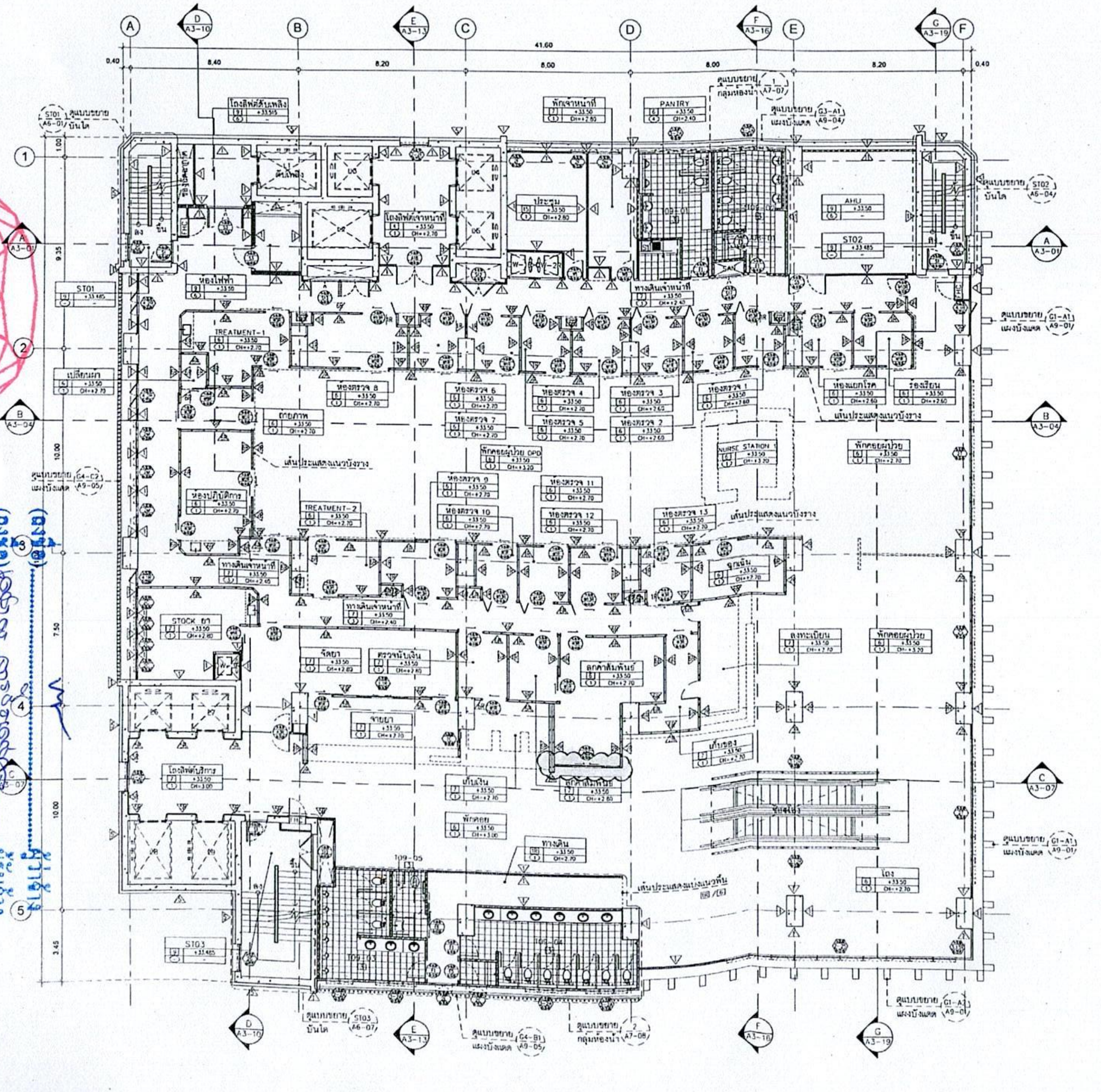

ผังพื้นชั้น 9 (หลังปรับปรุง)

มาตราส่วน 1 : 100

* กุรงุพา
* พัดลม ระบายอากาศ
* กิจกรรม

กองแบบแผน
กรมสนับสนุนบริการสุขภาพ
กระทรวงสาธารณสุข

ผู้รับจ้างก่อสร้าง :
บริษัท อินฟินิท เอ็นจิเนียริ่ง แอนด์ คอนสตรัคชั่น จำกัด
โทรศัพท์ 02-249-8896, 02-249-7283
www.infiniteconstruction.co.th

ผู้จัดการโครงการ :	
วิจิตรตรา โคตรศรี	สถ.12102
วิศวกรโครงการ :	
วิจิตรตรา โคตรศรี	สถ.12102
ชวลิต กันทุ่ม	ภย.14591
สถาปนิกโครงการ :	
สิทธิรัตน์ เพื่อนอุทิศพงษ์	ส-สถ.1424
ปรีชา มุลคาร	ภ-สถ.9979
ธรัญญา ทะลี	ภ-สถ.20145
วิศวกรโยธา :	
วิจิตรตรา โคตรศรี	สถ.12102
พงษ์พนา คณิรันย์	ภย.70863
วิศวกรไฟฟ้า :	
ชวลิต วิไลนาท	สฟก.4072
นพดล ดาวประชุม	ภฟก.42624
ศุภชัย บุรีรักษ์	ภฟก.50098
ทวีเกียรติ ทวีสุขดี	ภฟก.59810
วิศวกรเครื่องกล :	
ทศพร ชูติวัฒน์	สก.2804
สุรชัย เกาโนนม่	สก.3408
กฤษฎา แหลมทองมงคล	ภก.17159
มานิตรญ์ รุนทองจันทร์	ภก.26828
ภวิรัญ นันตะสุพรรณ	ภก.48804
วุฒิไกร รุนทองจันทร์	ภก.50844
เขียนแบบ :	
ลลิดา วิลีลา	

AS - BUILT DRAWING

แสดงแบบ : ผังพื้นชั้น 9

แบบเลขที่	แผ่นที่
10892	A-04

มาตราส่วน 1 : 100

วันที่ 26/02/66

หมายเหตุ :

เอกสารนี้เป็นส่วนหนึ่งของสัญญาเลขที่ สธ 20/2566

(ลงชื่อ)..................................ผู้ว่าจ้าง

(ลงชื่อ)..................................ผู้รับจ้าง

(ลงชื่อ)..................................พยาน

(ลงชื่อ)..................................พยาน

NOPPARAT SUPPLY CO.LTD.

เอกสารนี้เป็นส่วนหนึ่ง
ของสัญญาเลขที่ สจ. ๓๑/๒๕๖๖

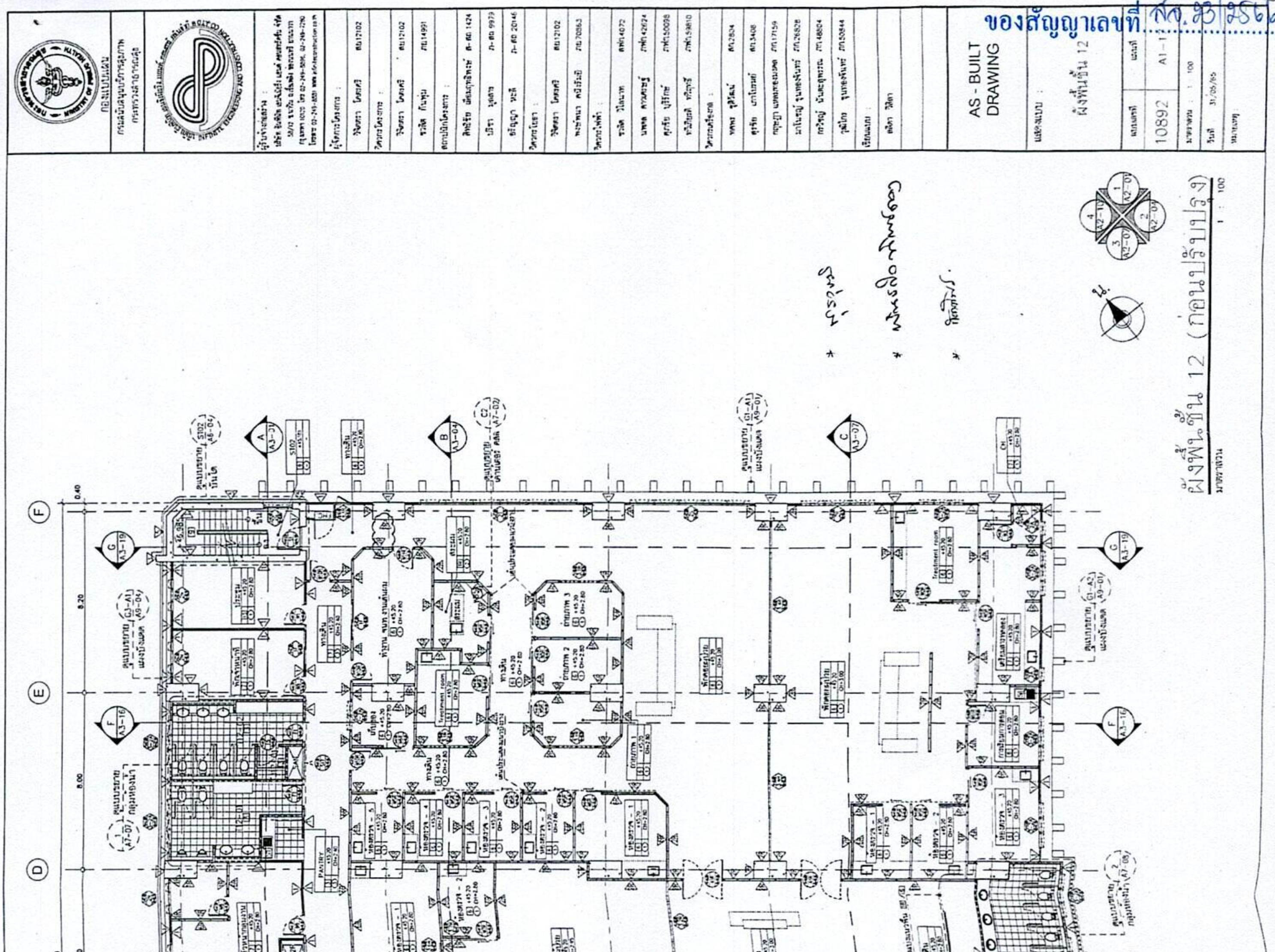

NOPPARAT SUPPLY CO.,LTD.

(ลงชื่อ)..ผู้ว่าจ้าง
(ลงชื่อ)..ผู้รับจ้าง
(ลงชื่อ)..พยาน
(ลงชื่อ)..พยาน

เอกสารนี้เป็นส่วนหนึ่ง
ของสัญญาเลขที่ สด.23/2566

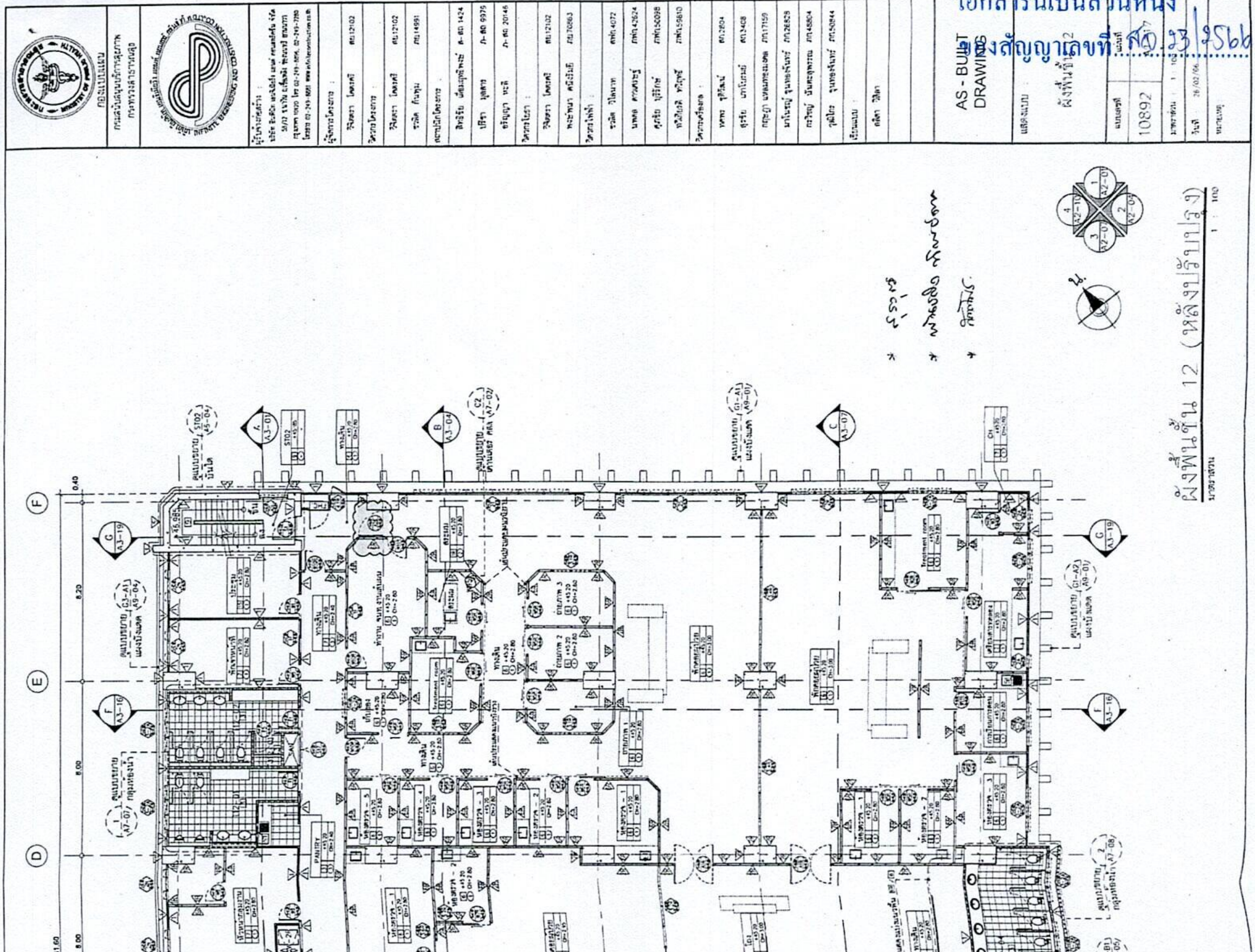

(ลงชื่อ)..ผู้ว่าจ้าง
(ลงชื่อ)..ผู้รับจ้าง
(ลงชื่อ)..พยาน
(ลงชื่อ)..พยาน

NOPPARAT SUPPLY CO.,LTD.

เอกสารนี้เป็นส่วนหนึ่ง
ของสัญญาเลขที่ สธ.23/2566

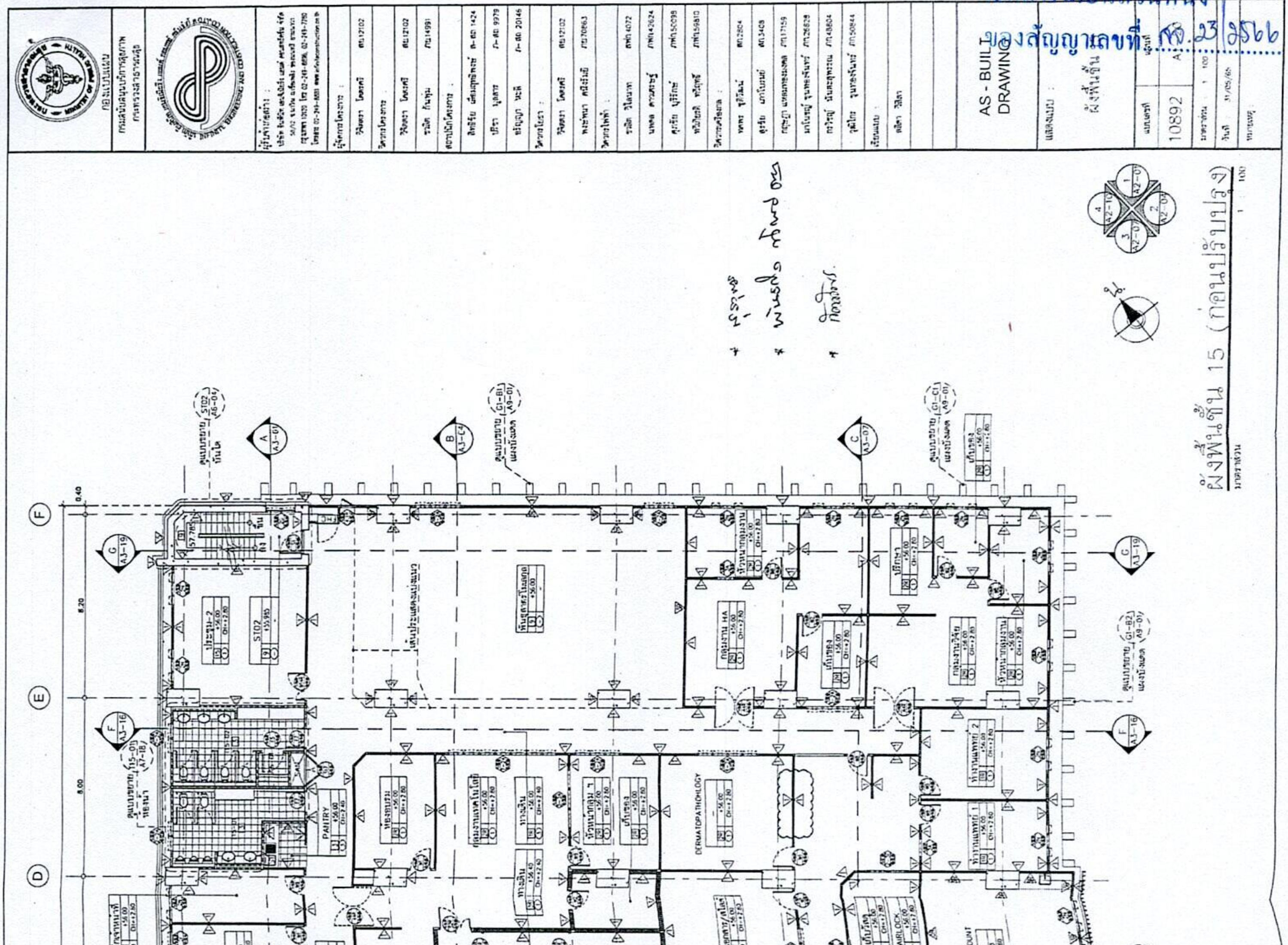

(ลงชื่อ)..ผู้ว่าจ้าง
(ลงชื่อ)..ผู้รับจ้าง
(ลงชื่อ)..พยาน
(ลงชื่อ)..พยาน

NOPPARAT SUPPLY CO.,LTD.

เอกสารนี้เป็นส่วนหนึ่ง
ของสัญญาเลขที่ สอ.23/2566

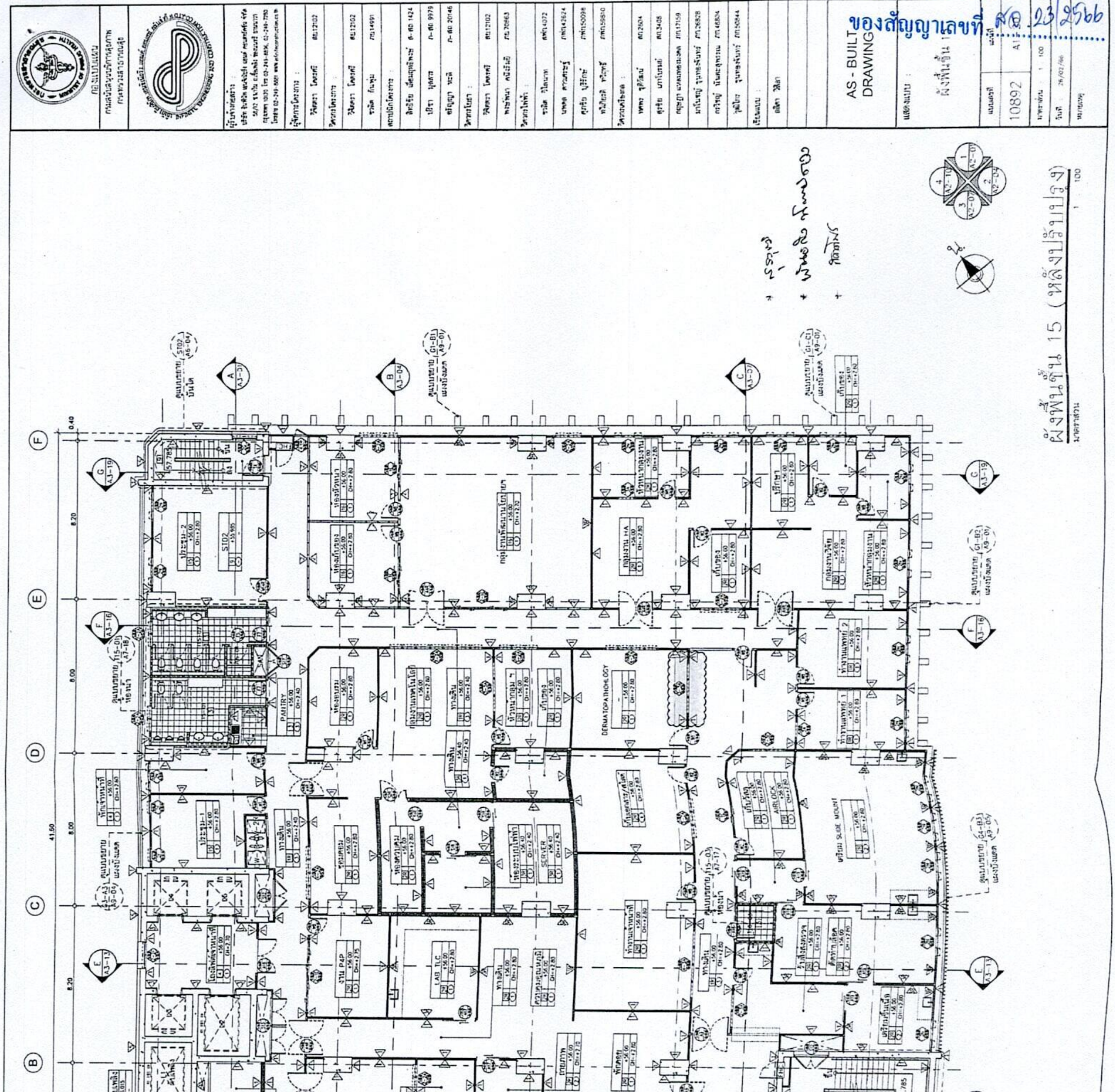

(ลงชื่อ)..ผู้ว่าจ้าง
(ลงชื่อ)..ผู้รับจ้าง
(ลงชื่อ)..พยาน
(ลงชื่อ)..พยาน

เอกสารนี้เป็นส่วนหนึ่ง
ของสัญญาเลขที่ ศก.23/2566

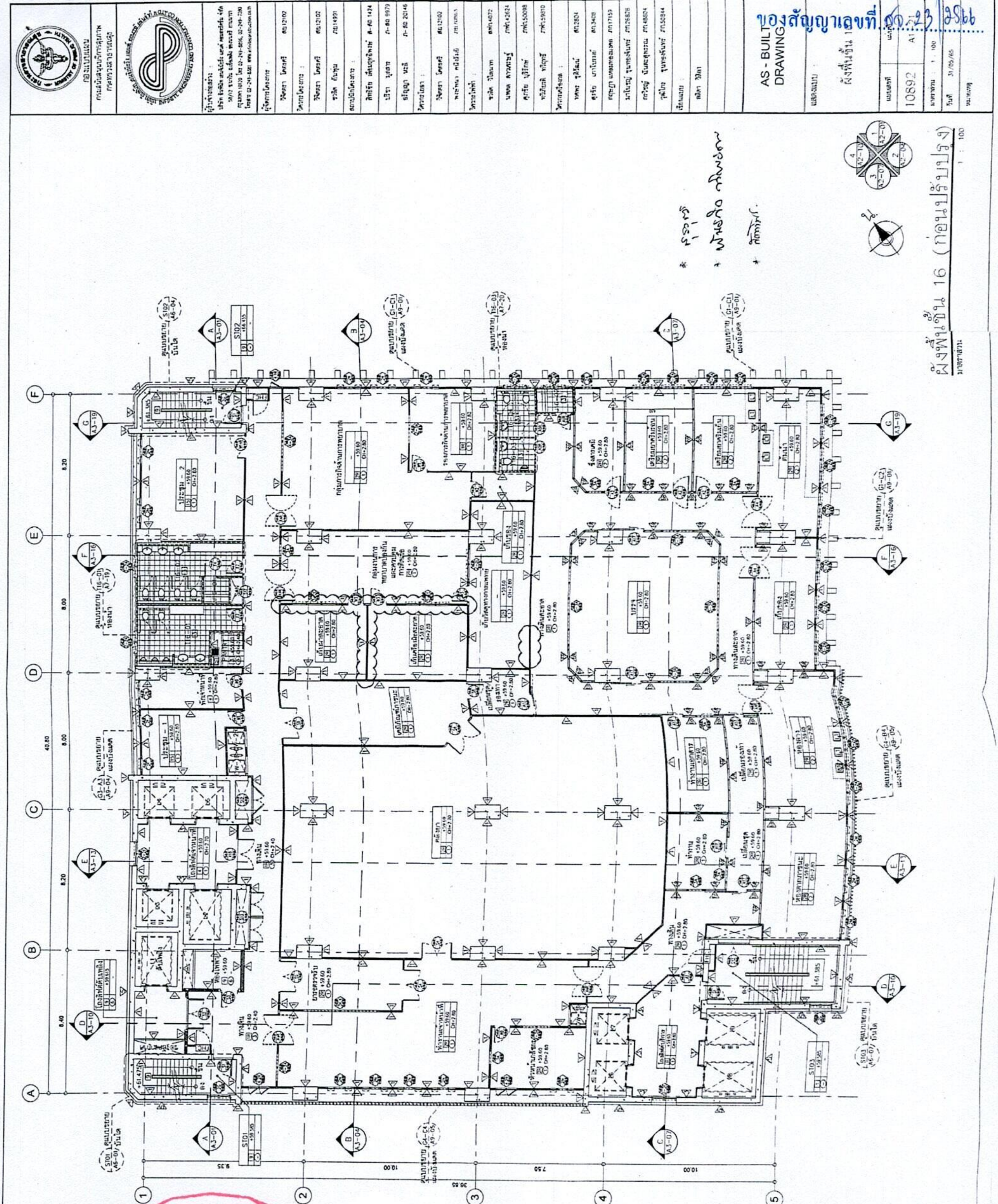

NOPPARAT SUPPLY CO.,LTD.

(ลงชื่อ)..............................ผู้ว่าจ้าง

(ลงชื่อ)..............................ผู้รับจ้าง

(ลงชื่อ)..............................พยาน

(ลงชื่อ)..............................พยาน

เอกสารนี้เป็นส่วนหนึ่ง
ของสัญญาเลขที่ สค.93/2566

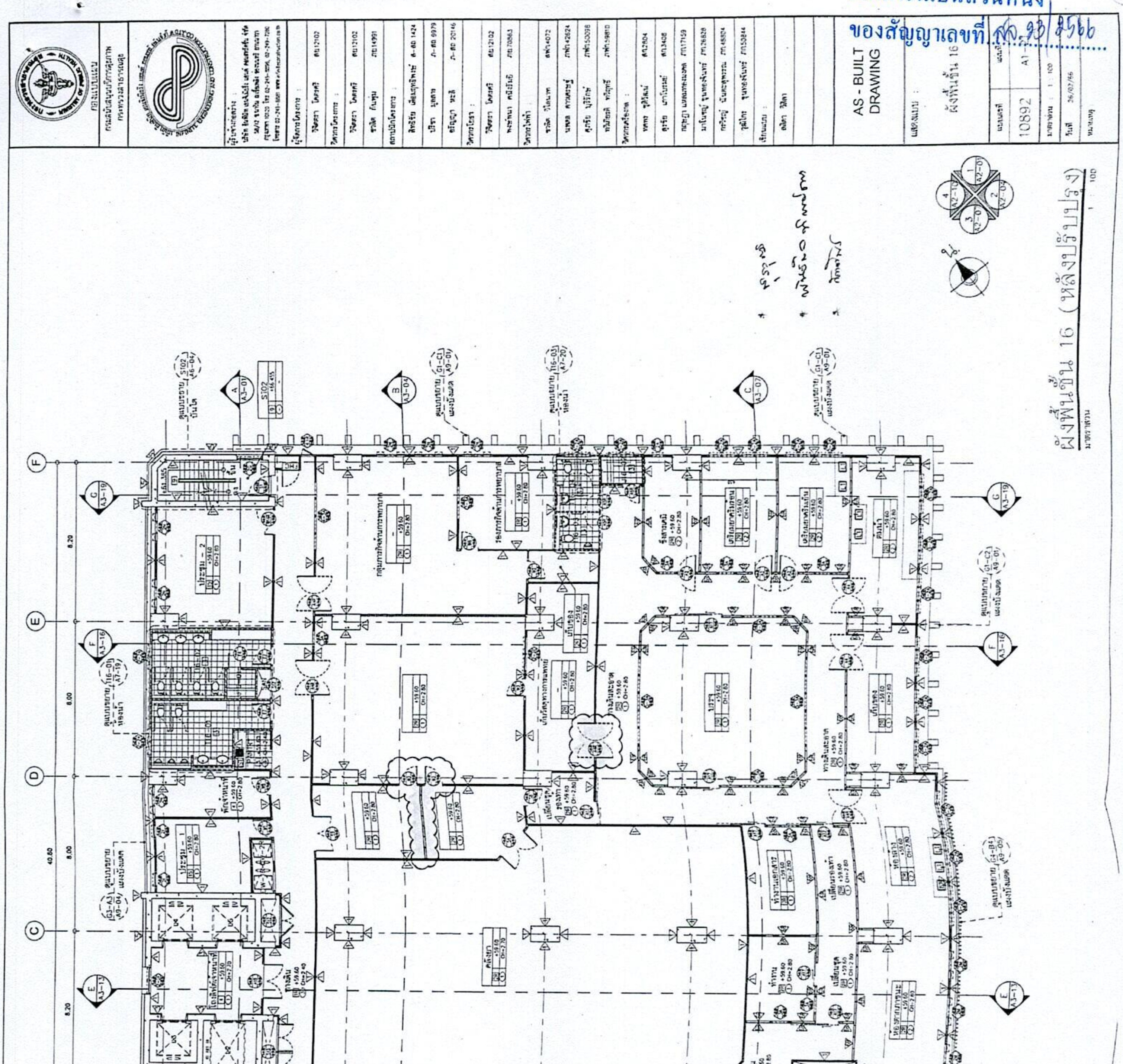

NOPPARAT SUPPLY CO.,LTD.

(ลงชื่อ)..............................ผู้ว่าจ้าง
(ลงชื่อ)..............................ผู้รับจ้าง
(ลงชื่อ)..............................พยาน
(ลงชื่อ)..............................พยาน

เอกสารนี้เป็นส่วนหนึ่ง
ของสัญญาเลขที่ สจ. ๒๓/๒๕๖๖

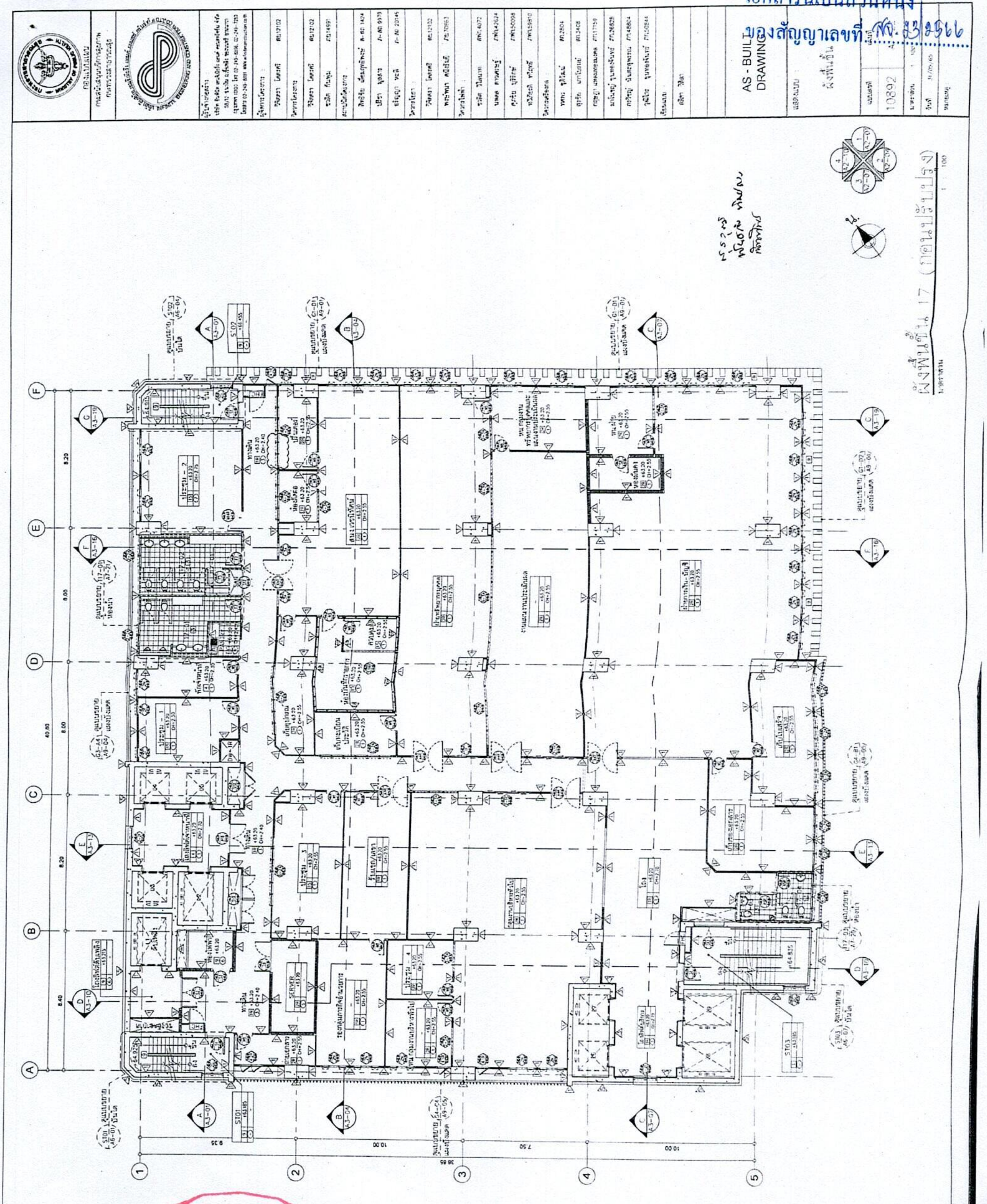

(ลงชื่อ)..........................ผู้ว่าจ้าง
(ลงชื่อ)..........................ผู้รับจ้าง
(ลงชื่อ)..........................พยาน
(ลงชื่อ)..........................พยาน

NOPPARAT SUPPLY CO.,LTD.

เอกสารนี้เป็นส่วนหนึ่ง
ของสัญญาเลขที่ สค.23/2566

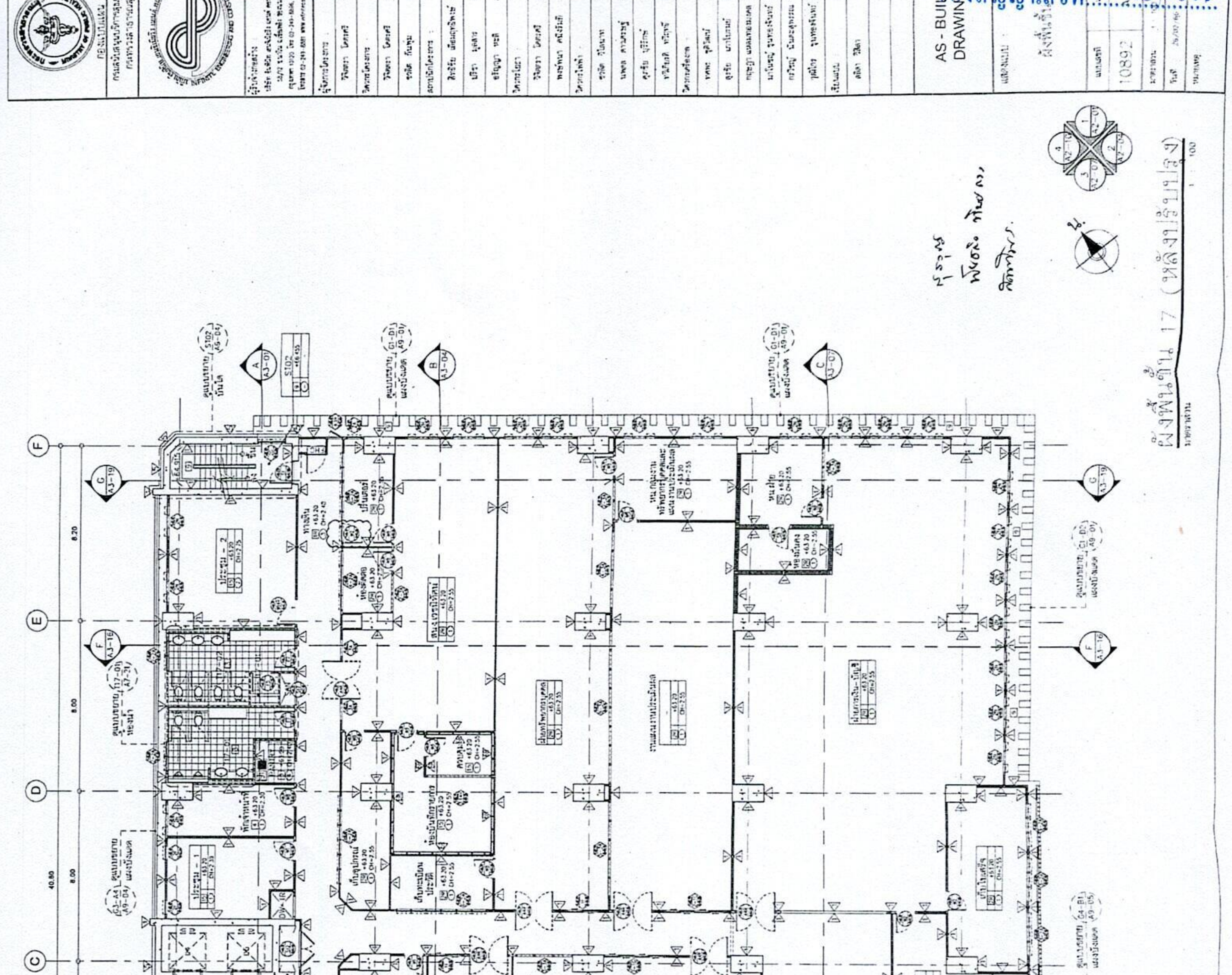

NOPPARAT SUPPLY CO.,LTD.

(ลงชื่อ)..ผู้ว่าจ้าง
(ลงชื่อ)..ผู้รับจ้าง
(ลงชื่อ)..พยาน
(ลงชื่อ)..พยาน

เอกสารนี้เป็นส่วนหนึ่ง
ของสัญญาเลขที่..........................

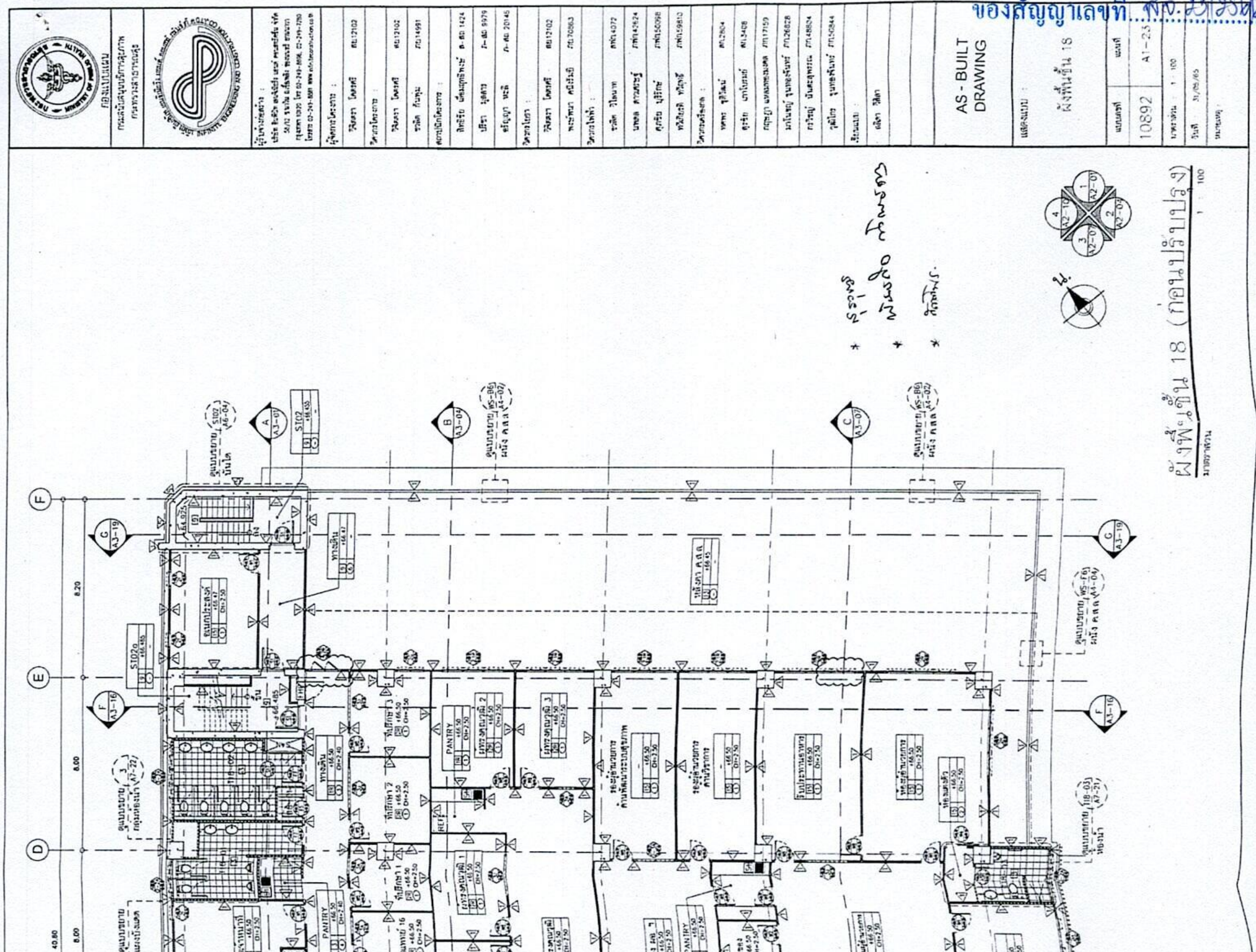

NOPPARAT SUPPLY CO.,LTD.

(ลงชื่อ)..........................ผู้ว่าจ้าง
(ลงชื่อ)..........................ผู้รับจ้าง
(ลงชื่อ)..........................พยาน
(ลงชื่อ)..........................พยาน

เอกสารนี้เป็นส่วนหนึ่ง
ของสัญญาเลขที่ ศจ.23/2566

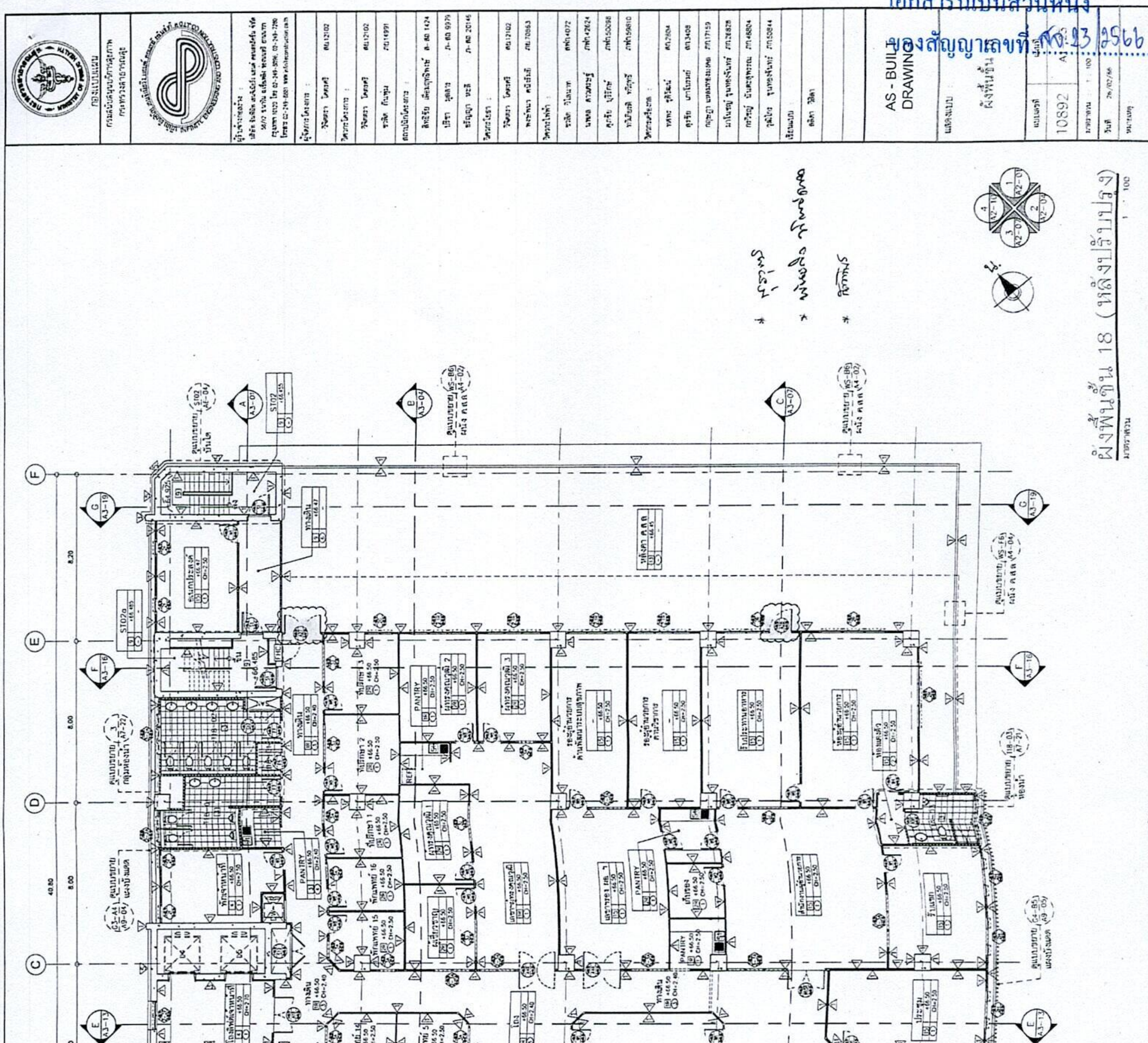

NOPPARAT SUPPLY CO.,LTD.

(ลงชื่อ)..ผู้ว่าจ้าง

(ลงชื่อ)..ผู้รับจ้าง

(ลงชื่อ)..พยาน

(ลงชื่อ)..พยาน

เอกสารนี้เป็นส่วนหนึ่ง
ของสัญญาเลขที่ สข.26/2566

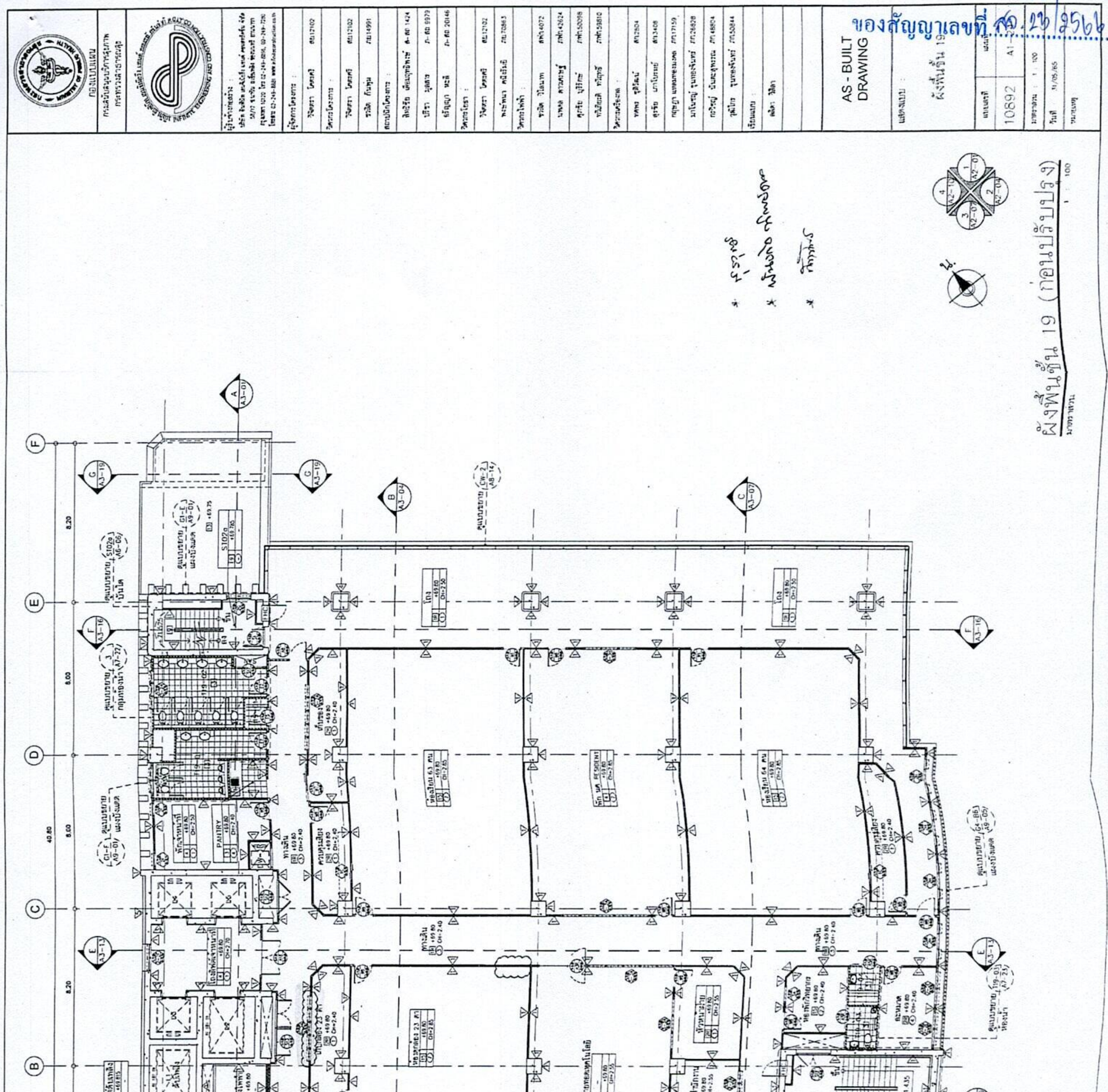

NOPPARAT SUPPLY CO.,LTD.

(ลงชื่อ)..ผู้ว่าจ้าง

(ลงชื่อ)..ผู้รับจ้าง

(ลงชื่อ)..พยาน

(ลงชื่อ)..พยาน

เอกสารนี้เป็นส่วนหนึ่ง
ของสัญญาเลขที่ สข. 23/2566

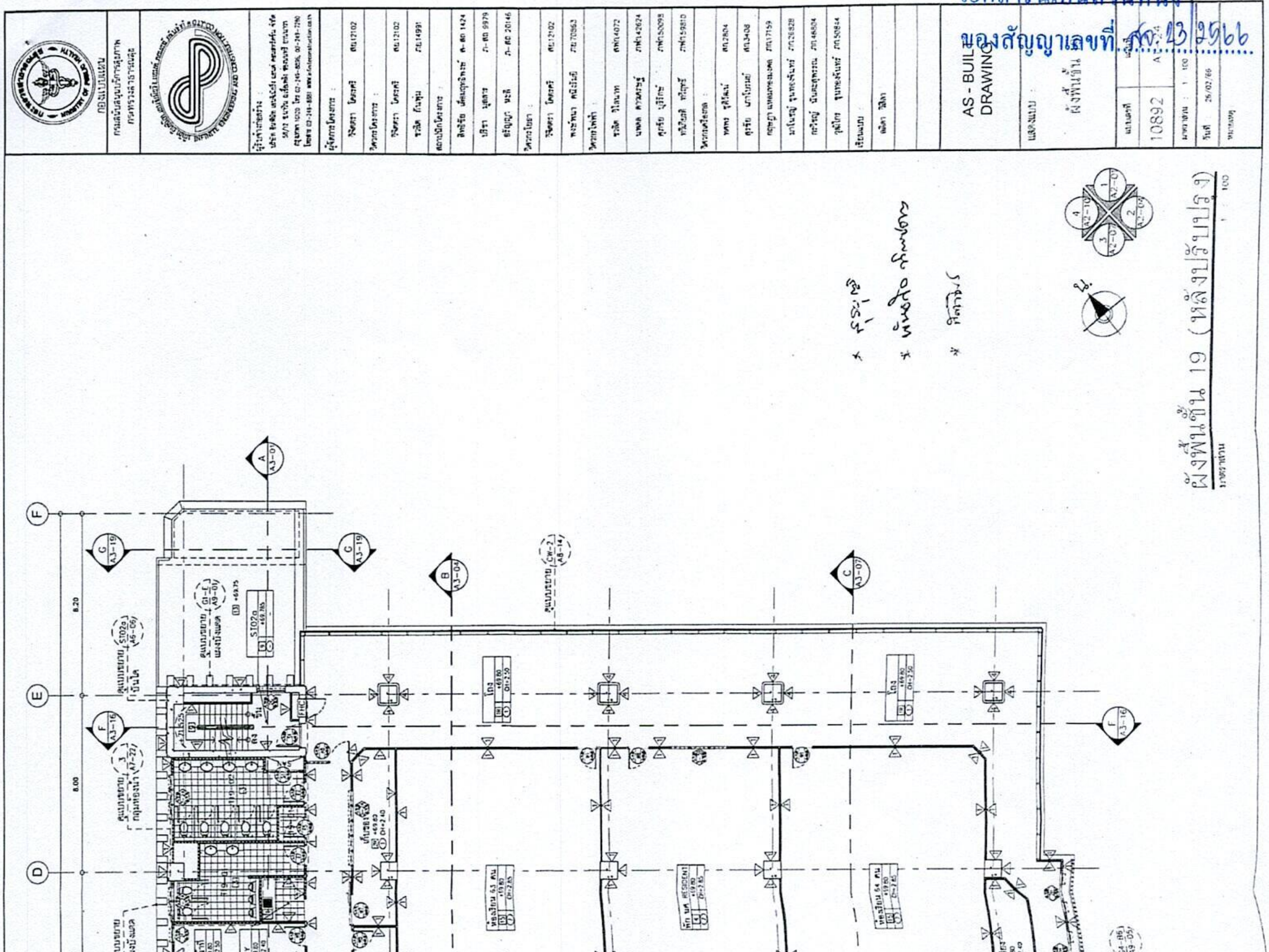

NOPPARAT SUPPLY CO.,LTD

(ลงชื่อ)..ผู้ว่าจ้าง
(ลงชื่อ)..ผู้รับจ้าง
(ลงชื่อ)..พยาน
(ลงชื่อ)..พยาน

เอกสารนี้เป็นส่วนหนึ่ง
ของสัญญาเลขที่ สด 23/2566

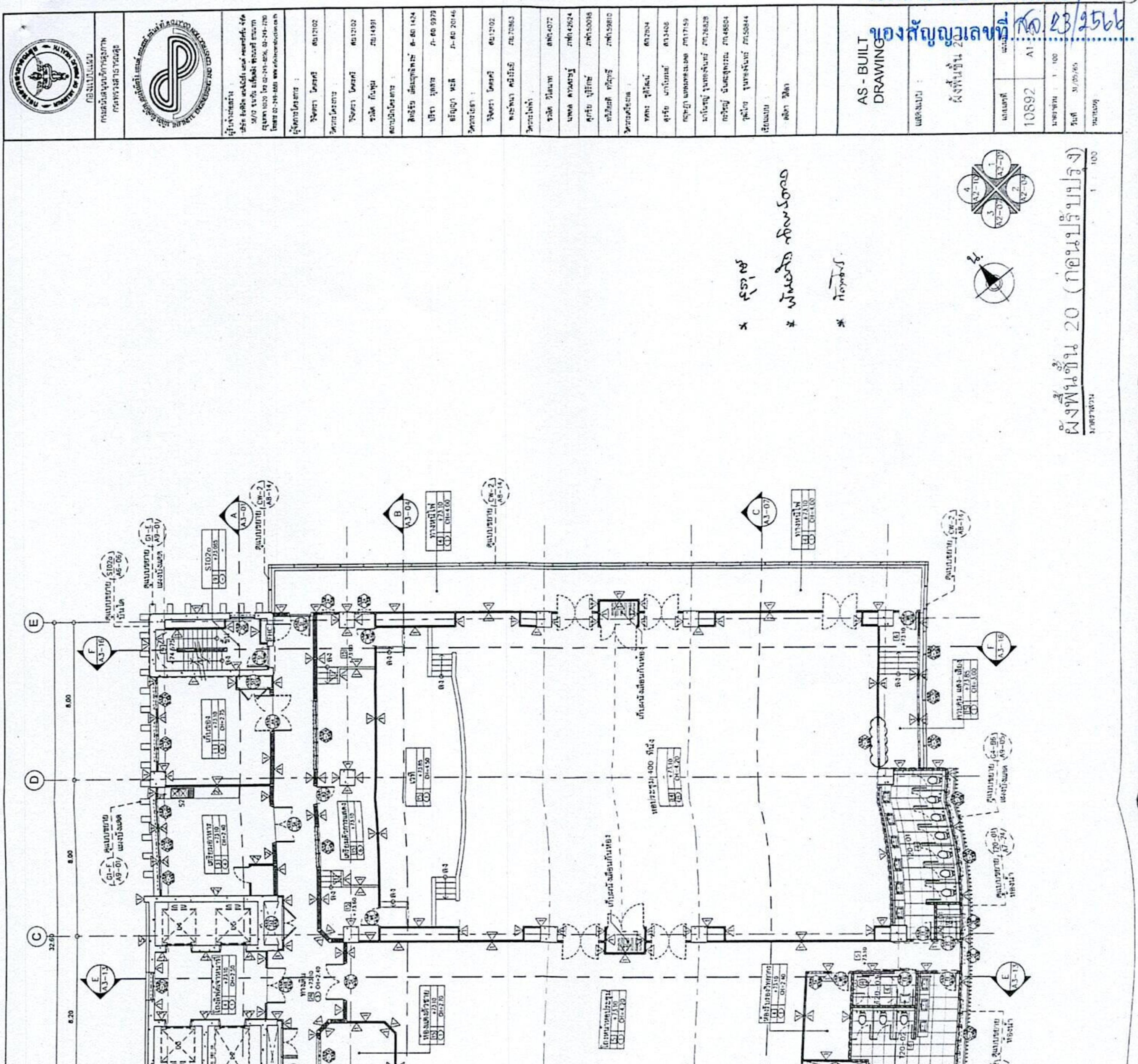

NOPPARAT SUPPLY CO.,LTD.

(ลงชื่อ)..ผู้ว่าจ้าง

(ลงชื่อ)..ผู้รับจ้าง

(ลงชื่อ)..พยาน

(ลงชื่อ)..พยาน

เอกสารนี้เป็นส่วนหนึ่ง
ของสัญญาเลขที่ ทต.23/2566

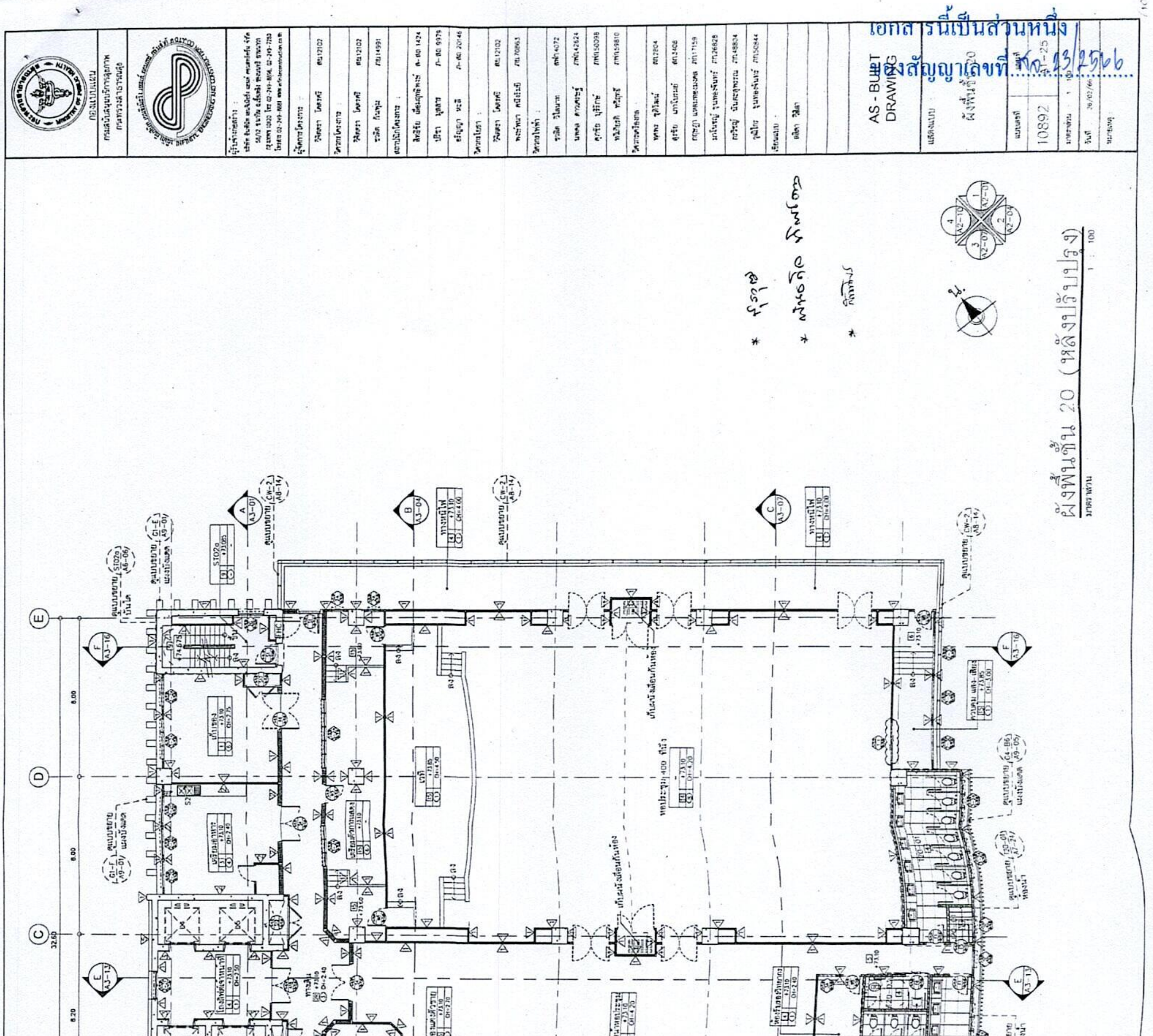

NOPPARAT SUPPLY CO.,LTD.

(ลงชื่อ)..ผู้ว่าจ้าง

(ลงชื่อ)..ผู้รับจ้าง

(ลงชื่อ)..พยาน

(ลงชื่อ)..พยาน

เอกสารนี้เป็นส่วนหนึ่ง
ของสัญญาเลขที่ สด.23/2566

กำหนดงวดงาน - งวดเงิน และระยะเวลาก่อสร้าง

สิ่งก่อสร้าง	งานปรับปรุงพื้นที่ชั้น 1,9,12,15, 16,17,18,19 และชั้น 20
สถานที่ก่อสร้าง	อาคารสถาบันโรคผิวหนัง
ราคาค่าก่อสร้าง	100%
ระยะเวลาก่อสร้าง	30 วัน
การก่อสร้างแบ่งเป็น	1 งวด

งวดที่1 (งวดเดียว) คิดเป็นเงินร้อยละ 100 ของค่าจ้าง จ่ายให้เมื่อผู้รับจ้างได้ปฏิบัติงานดังนี้

ชั้น 1

1.1 งานรื้อถอนผนังพร้อมขนทิ้ง และงานป้องกัน 1 งาน

1.2 ติดตั้งเสาเอ็นทับหลังสำเร็จรูป พร้อมจับเซียมและทาสีทั้งหมด 1 งาน ตามรูปแบบ

1.3 ซ่อมพื้น ผนัง ฝ้า ในส่วนที่รื้อถอนทั้งหมด พร้อมติดตั้งช่อง Service ขนาด 60*60 เมตร 1 งาน ตามรูป

1.4 ติดตั้งประตูบานสวิงคู่อลูมิเนียมสีอบขาว ขนาด 2.90*2.00 เมตร พร้อมติดตั้งกระจกใส หนา 6 มิลลิเมตรและอุปกรณ์ประกอบประตูและช่องแสงกระจกทั้งหมด 1 งาน ตามรูปแบบ

1.5 รื้อถอนพร้อมติดตั้งเครื่องปรับอากาศเดิม พร้อมอุปกรณ์ประกอบทั้งหมด 1 งาน ตามรูปแบบ

ชั้น 9

1.1 ติดตั้งประตูบานเลื่อนคู่อลูมิเนียมสีอบขาว ขนาด 3.00*2.60 เมตร พร้อมติดตั้งกระจกใส หนา 6 มิลลิเมตรและอุปกรณ์ประกอบประตูและช่องแสงกระจกทั้งหมด 1 งาน ตามรูปแบบ

ชั้น 12

1.1 ติดตั้งประตูบานเปิดเดี่ยวอลูมิเนียมสีอบขาว ขนาด 1.25*2.80 เมตร พร้อมติดตั้งกระจกใส หนา 6 มิลลิเมตรและอุปกรณ์ประกอบประตูและช่องแสงกระจกทั้งหมด 1 งาน ตามรูปแบบ

ชั้น 15

1.1 งานรื้อถอนผนังพร้อมขนทิ้ง และงานป้องกัน 1 งาน

1.2 ซ่อมพื้น ผนัง ฝ้า ในส่วนที่รื้อถอน 1 งาน ตามรูป

1.3 ติดตั้งเสาเอ็นทับหลังสำเร็จรูป พร้อมจับเซียมและทาสีทั้งหมด 1 งาน ตามรูปแบบ

1.4 ติดตั้งหน้าต่างกระจกติดตาย 3 บานอลูมิเนียมสีอบขาว ขนาด 2.70*1.00 เมตร พร้อมติดตั้งกระจกใส่ หนา 6 มิลลิเมตรและอุปกรณ์ประกอบหน้าต่างทั้งหมด 1 งาน ตามรูปแบบ

NOPPARAT SUPPLY CO.,LTD.

(ลงชื่อ)..............................ผู้ว่าจ้าง
(ลงชื่อ)..............................ผู้รับจ้าง
(ลงชื่อ)..............................พยาน
(ลงชื่อ)..............................พยาน

เอกสารนี้เป็นส่วนหนึ่ง
ของสัญญาเลขที่ สจ.23/2566

ชั้น 16

1.1 งานรื้อถอนผนังพร้อมขนทิ้ง และงานป้องกัน 1 งาน

1.2 ผนังโครงเหล็กชุบสังกะสีปิดด้วยแผ่นยิปซั่มบอร์ด หนา 12 มิลลิเมตร 2 ด้าน 1 งาน

1.3 ซ่อมพื้น ผนัง ฝ้า ในส่วนที่รื้อถอน 1 งาน ตามรูปแบบ

1.4 ติดตั้งเสาเอ็นทับหลังสำเร็จรูป พร้อมจับเซียมและทาสีทั้งหมด 1 งาน ตามรูปแบบ

1.5 รื้อถอนประตูเดิมพร้อมติดตั้งใหม่ 1 งาน ตามรูปแบบ

1.6 ติดตั้งประตูบานสวิงคู่อลูมิเนียมสีอบขาว ขนาด 1.80*2.00 เมตร พร้อมติดตั้งกระจกใส หนา 6 มิลลิเมตรและอุปกรณ์ประกอบประตูทั้งหมด 1 งาน ตามรูปแบบ

1.7 รื้อถอนพร้อมติดตั้งเครื่องปรับอากาศเดิม พร้อมอุปกรณ์ประกอบทั้งหมด 1 งาน ตามรูปแบบ

1.8 รื้อถอนพร้อมติดตั้งระบบไฟฟ้าทั้งหมด 1 งาน ตามรูปแบบ

ชั้น 17

1.1 งานรื้อถอนผนังพร้อมขนทิ้ง และงานป้องกัน 1 งาน

1.2 ซ่อมพื้น ผนัง ฝ้า ในส่วนที่รื้อถอน 1 งาน ตามรูปแบบ

1.3 ติดตั้งเสาเอ็นทับหลังสำเร็จรูป พร้อมจับเซียมและทาสีทั้งหมด 1 งาน ตามรูป

1.4 รื้อถอนพร้อมติดตั้งประตูเดิม(ประตูย้ายจากชั้น 15)และอุปกรณ์ประกอบประตูทั้งหมด 1 งาน ตามรูปแบบ

ชั้น 18

1.1 งานรื้อถอนผนังพร้อมขนทิ้ง และงานป้องกัน 1 งาน

1.2 ซ่อมพื้น ผนัง ฝ้า ในส่วนที่รื้อถอน 1 งาน ตามรูป

1.3 ติดตั้งเสาเอ็นทับหลังสำเร็จรูป พร้อมจับเซียมและทาสีทั้งหมด 1 งาน ตามรูปแบบ

1.4 ติดตั้งประตูบานสวิงคู่อลูมิเนียมสีอบขาว ขนาด 2.00*2.00 เมตร พร้อมติดตั้งกระจกใส หนา 6 มิลลิเมตรและอุปกรณ์ประกอบประตูทั้งหมด 1 งาน ตามรูปแบบ

1.5 ติดตั้งเปลี่ยนแปลงหน้าต่างห้องประชุม เป็นติดตั้งประตูบานเปิดเดี่ยวอลูมิเนียมสีอบขาว ขนาด 1.80*1.20 เมตร พร้อมติดตั้งกระจกใส หนา 6 มิลลิเมตรและอุปกรณ์ประกอบประตู ทั้งหมด 1 งาน ตามรูปแบบ

ชั้น 19

1.1 งานรื้อถอนผนังพร้อมขนทิ้ง และงานป้องกัน 1 งาน

1.2 ซ่อมพื้น ผนัง ฝ้า ในส่วนที่รื้อถอน 1 งาน ตามรูป

1.3 ติดตั้งเสาเอ็นทับหลังสำเร็จรูป พร้อมจับเซียมและทาสีทั้งหมด 1 งาน ตามรูปแบบ

1.4 ติดตั้งหน้าต่างบานเลื่อนคู่อลูมิเนียมสีอบขาว ขนาด 3.50*1.00 เมตร พร้อมติดตั้งกระจกใส หนา 6 มิลลิเมตรและอุปกรณ์ประกอบหน้าต่างทั้งหมด 1 งาน ตามรูปแบบ

1.5 รื้อถอนพร้อมติดตั้งประตูเดิม (ประตูย้ายจากชั้น 15) และอุปกรณ์ประกอบประตูทั้งหมด 1 งาน ตามรูปแบบ

1.6 ติดตั้งชั้นวางกล้องจุลทรรศน์ด้วยโครงเหล็กฉากบุด้วยแผ่นไฟเบอร์ซีเมนต์พร้อมทาสี 1 งานตามรูปแบบ

NOPPARAT SUPPLY CO.,LTD.

(ลงชื่อ)..ผู้ว่าจ้าง

(ลงชื่อ)..ผู้รับจ้าง

(ลงชื่อ)..พยาน

(ลงชื่อ)..พยาน

เอกสารนี้เป็นส่วนหนึ่ง
ของสัญญาเลขที่ ศค. 23/2566

ชั้น 20

1.1 ปรับปรุงหน้าต่างให้สามารถเลื่อนเปิด-ปิดพร้อมอุปกรณ์ประกอบหน้าต่างทั้งหมด 1 งาน

1.2 หากส่วนหนึ่งส่วนใดของอาคารหรืออุปกรณ์ประกอบอาคาร ชำรุดเสียหายจากการปรับปรุงครั้งนี้ให้ผู้รับจ้างทำการซ่อมแซมให้เรียบร้อย ให้ใช้การได้เหมือนเดิม หรือสร้างใหม่ชดใช้ส่วนนั้นๆ โดยไม่คิดค่าใช้จ่ายและเวลาเพิ่มจากราชการแต่อย่างใด

1.3 จัดเตรียมอุปกรณ์ป้องกันการเกิดเหตุ เช่น ถังดับเพลิง ให้พร้อมในการใช้งานในขณะดำเนินการปรับปรุง

1.4 การรับประกันไม่น้อยกว่า 1 ปี

ลงชื่อ..ประธานกรรมการ
(นายสุรวุฒิ ทองคำ)

ลงชื่อ..กรรมการ
(นายพันธกิจ ทิพย์ดวง)

ลงชื่อ..กรรมการ
(นายกิตติพร แสนสะสม)

NOPPARAT SUPPLY CO.,LTD.

(ลงชื่อ)..ผู้ว่าจ้าง
(ลงชื่อ)..ผู้รับจ้าง
(ลงชื่อ)..พยาน
(ลงชื่อ)..พยาน

เอกสารนี้เป็นส่วนหนึ่ง
ของสัญญาเลขที่ ศอ. ๒๓/๒๕๖๖

บริษัท นพรัตน์ ซัพพลาย จำกัด

NOPPARAT SUPPLY CO.,LTD.

164 ซอย ทุ่งมังกร 10 แขวงฉิมพลี เขตตลิ่งชัน กรุงเทพฯ 10170

164 Tungmangkorn 10. Chimpee. Taling Chan. Bangkok 10170

ใบเสนอราคา / Quotation

ถึง : ผู้อำนวยการสถาบันโรคผิวหนัง

เรียน : ผู้อำนวยการสถาบันโรคผิวหนัง

เรื่อง : เสนอราคางานปรับปรุงพื้นที่ชั้น 1, 9, 12, 15, 16, 17, 18, 19, 20

เลขที่ : Q6601-17

วันที่ : 17 มีนาคม 2566

สถานที่ สถาบันโรคผิวหนัง

บริษัทฯ มีความยินดีขอเสนอราคาตามรายละเอียดดังต่อไปนี้

ลำดับ	รายการ	จำนวน	หน่วย	ราคาต่อหน่วย	ราคารวม
1	งานปรับปรุงพื้นที่ชั้น 1, 9, 12, 15, 16, 17, 18, 19, 20 อาคารสถาบันโรคผิวหนัง	1	งาน	499,000.00	499,000.00
	รวม				499,000.00
	รวมเป็นเงินทั้งสิ้น				499,000.00

สี่แสนเก้าหมื่นเก้าพันบาทถ้วน

หมายเหตุ - ราคานี้รวมวัสดุอุปกรณ์ทั้งหมด
- รับประกันผลงาน 1 ปี
- กรรมสิทธิ์ของงานทั้งหมดยังคงเป็นของทางบริษัท ฯ อยู่ จนกว่าจะได้รับชำระเงินครบ 100%

การชำระเงิน - 100% เมื่อได้รับการตรวจรับงานจากสถาบันโรคผิวหนังเป็นที่เรียบร้อยแล้ว

กำหนดการแล้วเสร็จ 30 วัน

กำหนดยืนราคา 60 วัน

บริษัทฯ หวังเป็นอย่างยิ่งว่า ราคาที่เสนอมานี้ตรงตามวัตถุประสงค์ หากท่านมีข้อสงสัยประการใดโปรดติดต่อทางบริษัทฯเพื่อชี้แจงต่อไป

NOPPARAT SUPPLY CO.,LTD

(ลงชื่อ) [illegible] ผู้ว่าจ้าง
(ลงชื่อ) [illegible] ผู้รับจ้าง
(ลงชื่อ) [illegible] พยาน
(ลงชื่อ) [illegible] พยาน

ผู้สั่งจ้าง

ขอแสดงความนับถือ

[illegible]

(นางสาวอัญชลี ตันตุ้ย)

ผู้เสนอราคา

087-800-3000

เอกสารนี้เป็นส่วนหนึ่ง
ของสัญญาเลขที่ ๕๓ ๒๓/๒๕๖๖

ปร.6

แบบสรุปค่าก่อสร้างของงานปรับปรุง

☐ ประเภท งานปรับปรุงพื้นที่ชั้น 1, 9, 12, 15, 16, 17, 18, 19, 20

☐ สถานที่ก่อสร้าง สถาบันโรคผิวหนัง อาคารใหม่

☐ หน่วยงานออกแบบแปลนและรายการ

☐ แบบเลขที่ พื้นที่อาคาร ตร.ม.

☐ ประมาณราคาตามแบบ ปร.4 จำนวน 1 แผ่น จำนวนชั้น 1 ชั้น

☐ ราคาค่าวัสดุ สำนักดัชนีเศรษฐกิจการค้า กระทรวงพาณิชย์ กรุงเทพมหานคร ประจำเดือน ตุลาคม

☐ ราคาค่าแรงงานตามบัญชีค่าแรงงาน / ค่าดำเนินการ สำหรับถอดแบบคำนวณราคากลางงานก่อสร้าง เดือน ธันวาคม 2561

☐ เสนอราคาโดย บริษัท นพรัตน์ ซัพพลาย จำกัด เมื่อวันที่ 15 กุมภาพันธ์ 2566

หลักเกณฑ์การคำนวณราคากลางงานก่อสร้าง ตามที่กรมบัญชีกลางประกาศอัตราดอกเบี้ยเงินกู้สำหรับใช้เป็นเกณฑ์ในการคำนวณ ราคากลางงานก่อสร้าง และปรับปรุงตาราง Factor F ใหม่ ประกาศ ณ วันที่ 19 มิถุนายน 2565

FACTOR . F ประเภทงานอาคาร เงื่อนไข - เงินล่วงหน้าจ่าย 0 % , - เงินประกันผลงานหัก 0 % , - ดอกเบี้ยเงินกู้ 5 % , - ค่าภาษีมูลค่าเพิ่ม 7 %

ลำดับที่	รายการ	ราคาค่าปรับปรุงตกแต่ง	หมายเหตุ
1	ค่างานส่วนที่ 1 ค่างานต้นทุน (คำนวนในราคาทุน)	381,800.00	ปร.5
	ราคารวมค่า Factor F 1.3074	499,165.32	
2	ค่างานส่วนที่ 2 หมวดงานครุภัณฑ์จัดซื้อหรือสั่งซื้อ	0.00	
	ราคารวมค่าภาษีมูลค่าเพิ่ม (VAT) 7 %	0.00	
3	ค่างานส่วนที่ 3 ค่าใช้จ่ายพิเศษตามข้อกำหนด (ถ้ามี)		
รวมเงิน (1)+(2)+(3)		499,165.32	
คิดเป็นเงินทั้งสิ้นโดยประมาณ		499,000	
(ตัวอักษร)		สี่แสนเก้าหมื่นเก้าพันบาทถ้วน	
พื้นที่อาคาร ตร.ม.		เฉลี่ยราคา	บาท / ตร.ม.

NOPPARAT SUPPLY CO.,LTD.

(ลงชื่อ)..ผู้ว่าจ้าง

(ลงชื่อ)..ผู้รับจ้าง

(ลงชื่อ)..พยาน

(ลงชื่อ)..พยาน

เอกสารนี้เป็นส่วนหนึ่ง
ของสัญญาเลขที่ ศภ.23/2566

แบบ ปร.5

แบบสรุปค่าก่อสร้างของงานปรับปรุง

โครงการก่อสร้าง	งานปรับปรุงพื้นที่ชั้น 1, 9, 12, 15, 16, 17, 18, 19, 20		
สถานที่ก่อสร้าง	สถาบันโรคผิวหนัง อาคารใหม่		
ลำดับ	รายการ	จำนวนเงินงานปรับปรุงฯ	หมายเหตุ
	ส่วนที่ 1 ค่างานต้นทุน (คำนวณในราคาทุน)		
1	กลุ่มงานที่ 1		
	(คิดเฉพาะค่าวัสดุและค่าแรงงานหรือทุนซึ่งยังไม่รวมค่าอำนวยการ ดอกเบี้ย กำไร และภาษี)		
	1.1 งานสถาปัตยกรรม	381,800.00	
	1.2 งานระบบไฟฟ้า		
	1.3 งานระบบปรับอากาศ		
	รวมค่างานกลุ่มงานที่ 1	381,800.00	
2	กลุ่มงานที่ 2		
	(คิดเฉพาะค่าวัสดุและค่าแรงงานหรือทุนซึ่งยังไม่รวมค่าอำนวยการ ดอกเบี้ย กำไร และภาษี)		
	2.1 งานครุภัณฑ์จัดจ้าง หรือสั่งทำ	0.00	
	รวมค่างานกลุ่มงานที่ 2	0.00	
3	กลุ่มงานที่ 3		
	(คิดเฉพาะค่าวัสดุและค่าแรงงานหรือทุนซึ่งยังไม่รวมค่าอำนวยการ ดอกเบี้ย กำไร และภาษี)		
	3.1 งานภูมิทัศน์	0.00	
	รวมค่างานกลุ่มงานที่ 3	0.00	
	รวมค่างานส่วนที่ 1	381,800.00	
	ส่วนที่ 2 หมวดงานครุภัณฑ์จัดซื้อ หรือสั่งซื้อ		
	(คิดราคาผู้ผลิตหรือตัวแทนจำหน่ายซึ่งยังไม่รวมค่าภาษี)		
	1 งานครุภัณฑ์จัดซื้อ หรือสั่งซื้อ		
	รวมค่างานส่วนที่ 2	0.00	
	ส่วนที่ 3 ค่าใช้จ่ายพิเศษตามข้อกำหนดฯ (ถ้ามี)		
	(คิดในราคาเหมารวม ซึ่งรวมค่าใช้จ่ายและค่าภาษีไว้ด้วยแล้ว)		
	3.1 หมวดค่าใช้จ่ายพิเศษตามข้อกำหนด เงื่อนไข และความจำเป็นต้องมี	0.00	
	รวมค่างานส่วนที่ 3	0.00	

NOPPARAT SUPPLY CO.,LTD.

(ลงชื่อ)..ผู้ว่าจ้าง
(ลงชื่อ)..ผู้รับจ้าง
(ลงชื่อ)..พยาน
(ลงชื่อ)..พยาน

เอกสารนี้เป็นส่วนหนึ่ง
ของสัญญาเลขที่ สก.23/2566

ปร.4 แผ่นที่1

แบบสรุปค่าก่อสร้างของงานปรับปรุง

โครงการก่อสร้าง งานปรับปรุงพื้นที่ชั้น 1, 9, 12, 15, 16, 17, 18, 19, 20

สถานที่ก่อสร้าง สถาบันโรคผิวหนัง อาคารใหม่

ลำดับ	รายการ	จำนวน	หน่วย	ราคาวัสดุ		ค่าแรงงาน		รวมค่าวัสดุ	หมายเหตุ
				ราคาหน่วยละ	จำนวนเงิน	ราคาหน่วยละ	จำนวนเงิน	และค่าแรงงาน	
1	<u>งานชั้นที่ 1</u>								
1.1	งานรื้อถอนผนังพร้อมขนทิ้ง + งานป้องกัน	1	งาน	3,000.00	3,000.00	2,500.00	2,500.00	5,500.00	
1.2	งานชุดประตูบานเปิดคู่อลูมิเนียมอบขาวกระจกใสขนาด 2.90 x 2.00 เมตร	1	ชุด	23,000.00	23,000.00	5,000.00	5,000.00	28,000.00	
	พร้อมช่องแสงด้านข้าง								
1.3	งานย้ายพร้อมติดตั้งเครื่องปรับอากาศเดิม	1	งาน	2,000.00	2,000.00	3,000.00	3,000.00	5,000.00	
1.4	งานช่อง Service ขนาด 0.60 x 0.60 เมตร	1	ช่อง	700.00	700.00	300.00	300.00	1,000.00	
1.5	งานซ่อมพื้น ผนัง ฝ้า ในส่วนที่รื้อถอน	1	งาน	3,500.00	3,500.00	2,500.00	2,500.00	6,000.00	
1.6	งานเสาเอ็นทับหลัง + งานเซี้ยม + ทาสี	1	งาน	4,500.00	4,500.00	3,000.00	3,000.00	7,500.00	
	รวมงานชั้นที่1							53,000.00	
2	<u>งานชั้นที่ 9</u>								
2.1	งานชุดประตูบานเลื่อนคู่อลูมิเนียมอบขาวกระจกใสขนาด 3.00 x 2.60 เมตร	1	ชุด	30,000.00	30,000.00	7,000.00	7,000.00	37,000.00	
	พร้อมช่องแสงกระจกด้านบน								
	รวมงานชั้นที่ 9							37,000.00	
3	<u>งานชั้นที่ 12</u>								
3.1	งานชุดหน้าต่างบานเปิดเดี่ยวอลูมิเนียมอบขาวกระจกใสขนาด	1	ชุด	13,000.00	13,000.00	3,000.00	3,000.00	16,000.00	
	1.25 x 2.80 ม.								
	รวมงานชั้นที่ 12							16,000.00	
4	<u>งานชั้นที่ 15</u>								
4.1	งานรื้อถอนผนังพร้อมขนทิ้ง	1	งาน	1,200.00	1,200.00	2,500.00	2,500.00	3,700.00	
4.2	งานชุดหน้าต่างบานFIX อลูมิเนียมอบขาวกระจกใสขนาด 2.70 x 1.00 ม.	1	ชุด	10,000.00	10,000.00	3,000.00	3,000.00	13,000.00	
4.3	งานซ่อมผนังในส่วนที่รื้อถอน + เสาเอ็นทับหลัง + ทาสี	1	งาน	2,500.00	2,500.00	2,000.00	2,000.00	4,500.00	
	รวมงานชั้นที่ 15							21,200.00	
5	<u>งานชั้นที่ 16</u>								
5.1	งานรื้อถอนผนังพร้อมขนทิ้ง	1	งาน	6,000.00	6,000.00	10,000.00	10,000.00	16,000.00	
5.2	งานชุดประตูบานเปิดคู่อลูมิเนียมอบขาวกระจกใสขนาด 1.80 x 2.00 เมตร	1	ชุด	21,000.00	21,000.00	4,000.00	4,000.00	25,000.00	
5.3	งานผนังยิปซั่ม 12 มม. 2 ด้าน	16	ตรม.	450.00	7,200.00	200.00	3,200.00	10,400.00	
5.4	งานย้ายประตูเดิมพร้อมติดตั้งใหม่	2	ชุด	800.00	1,600.00	1,500.00	3,000.00	4,600.00	
5.5	งานซ่อมพื้นและผนังในส่วนที่รื้อถอนผนังเดิม + เสาเอ็นทับหลัง + ทาสี	1	งาน	8,500.00	8,500.00	10,000.00	10,000.00	18,500.00	
5.6	งานซ่อมฝ้าเดิม + งานติดตั้งแอร์เดิมเพิ่มในพื้นที่ 1 ชุด	1	งาน	5,000.00	5,000.00	4,500.00	4,500.00	9,500.00	
5.7	งานย้ายและติดตั้งเครื่องปรับอากาศเดิม (ระบบ Water Cooled Type -	1	ชุด	14,500.00	14,500.00	8,500.00	8,500.00	23,000.00	
	ชนิด Cassette Type ขนาด 24,498 BTU/hr)								
5.8	งานแก้ไขตำแหน่งสวิทซ์+โคมไฟ+เทอร์โมสตัสควบคุมแอร์ (สายใหม่)	1	งาน	4,500.00	4,500.00	10,000.00	10,000.00	14,500.00	
5.9	โคมไฟแสงสว่าง ขนาด 0.60 x 060 ม. หลอด LED T8	2	ชุด	1,200.00	2,400.00	100.00	200.00	2,600.00	
	รวมงานชั้นที่ 16							124,100.00	
6	<u>งานชั้นที่ 17</u>								
6.1	งานรื้อถอนผนังพร้อมขนทิ้ง	1	งาน	1,000.00	1,000.00	2,500.00	2,500.00	3,500.00	
6.2	งานแก้ไขและติดตั้งชุดประตูบานเปิดเดิม (ประตูสีฟ้า)	1	ชุด	2,500.00	2,500.00	2,500.00	2,500.00	5,000.00	

(ลงชื่อ).......................................ผู้ว่าจ้าง

(ลงชื่อ).......................................ผู้รับจ้าง

(ลงชื่อ).......................................พยาน

(ลงชื่อ).......................................พยาน

NOPPARAT SUPPLY CO.,LTD.

เอกสารนี้เป็นส่วนหนึ่ง
ของสัญญาเลขที่ ศ.ค. 23/2566

แบบสรุปค่าก่อสร้างของงานปรับปรุง

โครงการก่อสร้าง งานปรับปรุงพื้นที่ชั้น 1, 9, 12, 15, 16, 17, 18, 19, 20

สถานที่ก่อสร้าง สถาบันโรคผิวหนัง อาคารใหม่

ลำดับ	รายการ	จำนวน	หน่วย	ราคาวัสดุ		ค่าแรงงาน		รวมค่าวัสดุ	หมายเหตุ
				ราคาหน่วยละ	จำนวนเงิน	ราคาหน่วยละ	จำนวนเงิน	และค่าแรงงาน	
6.3	งานซ่อมพื้นและผนังในส่วนที่รื้อถอนผนังเดิม + เสาเอ็นทับหลัง + ทาสี	1	งาน	2,000.00	2,000.00	2,000.00	2,000.00	4,000.00	
	รวมงานชั้นที่ 17							12,500.00	
7	งานชั้นที่ 18								
7.1	งานรื้อถอนผนังพร้อมขนทิ้ง	1	งาน	1,000.00	1,000.00	2,500.00	2,500.00	3,500.00	
7.2	งานชุดประตูบานเปิดคู่อลูมิเนียมอบขาวกระจกใสขนาด 2.00 x 2.00 เมตร	1	ชุด	13,000.00	13,000.00	4,500.00	4,500.00	17,500.00	
7.3	งานซ่อมพื้นและผนังในส่วนที่รื้อถอนผนังเดิม + เสาเอ็นทับหลัง + ทาสี	1	งาน	4,000.00	4,000.00	2,000.00	2,000.00	6,000.00	
7.4	งานปรับปรุงเปลี่ยนแปลงหน้าต่างห้องประชุม	1	งาน	17,000.00	17,000.00	5,000.00	5,000.00	22,000.00	
	รวมงานชั้นที่ 18							49,000.00	
8	งานชั้นที่ 19								
8.1	งานรื้อถอนผนังพร้อมขนทิ้ง	1	งาน	3,000.00	3,000.00	3,000.00	3,000.00	6,000.00	
8.2	งานติดตั้งชุดประตูเดิม (นำมาจากชั้น 15)	1	ชุด		-	3,000.00	3,000.00	3,000.00	
8.3	งานชุดหน้าต่างบานเลื่อนคู่อลูมิเนียมอบขาวกระจกใสขนาด 3.50 x 1.00 ม.	1	งาน	13,000.00	13,000.00	4,000.00	4,000.00	17,000.00	
8.4	งานชั้นเหล็กวางกล้องจุลทรรศน์ + แผ่นไฟเบอร์ซีเมนต์ทาสี	1	ชุด	26,000.00	26,000.00	9,000.00	9,000.00	35,000.00	
	ขนาด 0.70 x 4.80 เมตร จำนวน 2 ชั้น								
8.5	งานซ่อมพื้นและผนังในส่วนที่รื้อถอนผนังเดิม + เสาเอ็นทับหลัง + ทาสี	1	งาน	3,500.00	3,500.00	2,000.00	2,000.00	5,500.00	
	รวมงานชั้นที่ 19							66,500.00	
9	งานชั้นที่ 20								
9.1	งานปรับปรุงหน้าต่างเดิมให้สามารถเลื่อนได้	1	ชุด	1,500.00	1,500.00	1,000.00	1,000.00	2,500.00	
	รวมงานชั้นที่ 20							2,500.00	
	รวมทั้งหมด							381,800.00	

NOPPARAT SUPPLY CO.,LTD.

(ลงชื่อ)..............................ผู้ว่าจ้าง

(ลงชื่อ)..............................ผู้รับจ้าง

(ลงชื่อ)..............................พยาน

(ลงชื่อ)..............................พยาน

เอกสารนี้เป็นส่วนหนึ่ง
ของสัญญาเลขที่ สค.23/2566

ทะเบียนเลขที่ 0105560026092

แบบ พค. 0401

กรมพัฒนาธุรกิจการค้า

ใบสำคัญแสดงการจดทะเบียนห้างหุ้นส่วนบริษัท

ใบสำคัญนี้ออกให้เพื่อแสดงว่า

บริษัท นพรัตน์ ซัพพลาย จำกัด

ได้จดทะเบียนเป็นนิติบุคคลตามประมวลกฎหมายแพ่งและพาณิชย์

ณ สำนักงานทะเบียนหุ้นส่วนบริษัทกรุงเทพมหานคร

เมื่อวันที่ 16 กุมภาพันธ์ พ.ศ. 2560

ออกให้ ณ วันที่ 22 มิถุนายน พ.ศ. 2564

(นายกุมล จินดามุกค)
นายทะเบียน

หมายเหตุ บริษัทนี้เดิมชื่อ บริษัท อ่อย ทรานสปอร์ต แอนด์ ลีมูซีน ไทย จำกัด ได้จดทะเบียนเปลี่ยนชื่อเป็น บริษัท นพรัตน์ ซัพพลาย จำกัด เมื่อวันที่ 22 มิถุนายน 2564

NOPPARAT SUPPLY CO.,LTD.

(ลงชื่อ)..............................ผู้ว่าจ้าง
(ลงชื่อ)..............................ผู้รับจ้าง
(ลงชื่อ)..............................พยาน
(ลงชื่อ)..............................พยาน

NOPPARAT SUPPLY CO.,LTD.

เอกสารนี้เป็นส่วนหนึ่ง
ของสัญญาเลขที่ กจ. 23/2566

ที่ 10011220019044

สำนักงานทะเบียนหุ้นส่วนบริษัทกลาง
กรมพัฒนาธุรกิจการค้า กระทรวงพาณิชย์

หนังสือรับรอง

ขอรับรองว่าบริษัทนี้ ได้จดทะเบียนเป็นนิติบุคคล ตามประมวลกฎหมายแพ่งและพาณิชย์ เมื่อวันที่ 16 กุมภาพันธ์ 2560 ทะเบียนนิติบุคคลเลขที่ 0105560026092 / ปรากฏข้อความในรายการตามเอกสารทะเบียนนิติบุคคล ณ วันออกหนังสือนี้ ดังนี้

1. ชื่อบริษัท บริษัท นพรัตน์ ซัพพลาย จำกัด
2. กรรมการของบริษัทมี 1 คน ตามรายชื่อดังต่อไปนี้
   1. นางสาวอัญชลี ตันตุ้ย/
3. จำนวนหรือชื่อกรรมการซึ่งลงชื่อผูกพันบริษัทได้คือ กรรมการหนึ่งคนลงลายมือชื่อและประทับตราสำคัญของบริษัท/
4. ทุนจดทะเบียน 1,000,000.00 บาท / หนึ่งล้านบาทถ้วน/
5. สำนักงานแห่งใหญ่ ตั้งอยู่เลขที่ 164 ซอยทุ่งมังกร 10 แขวงฉิมพลี เขตตลิ่งชัน กรุงเทพมหานคร/
6. วัตถุที่ประสงค์ของบริษัทมี 30 ข้อ ดังปรากฏในสำเนาเอกสารแนบท้ายหนังสือรับรองนี้ จำนวน 2 แผ่น โดยมีลายมือชื่อนายทะเบียนซึ่งรับรองเอกสารเป็นสำคัญ

NOPPARAT SUPPLY CO.,LTD.

ออกให้ ณ วันที่ 26 เดือน ธันวาคม พ.ศ. 2565

(ลงชื่อ)............................ผู้ว่าจ้าง
(ลงชื่อ)............................ผู้รับจ้าง
(ลงชื่อ)............................พยาน
(ลงชื่อ)............................พยาน

(นางสาวธิดา พิริยะวงศกร)
นายทะเบียน

NOPPARAT SUPPLY CO.,LTD.

คำเตือน : ผู้ใช้ควรตรวจสอบข้อควรทราบท้ายหนังสือรับรองฉบับนี้ทุกครั้ง

เอกสารนี้เป็นส่วนหนึ่ง
ของสัญญาเลขที่ ศภ.23/2566

ที่ 10011220019044

สำนักงานทะเบียนหุ้นส่วนบริษัทกลาง
กรมพัฒนาธุรกิจการค้า กระทรวงพาณิชย์

หนังสือรับรอง

ข้อควรทราบ ประกอบหนังสือรับรอง ฉบับที่ 10011220019044

1. บริษัทนี้เดิมชื่อ บริษัท อ่อย ทรานสปอร์ต แอนด์ ลีมูซีน ไทย จำกัด ได้จดทะเบียนเปลี่ยนชื่อเป็น บริษัท นพรัตน์ ซัพพลาย จำกัด เมื่อวันที่ 22 มิถุนายน 2564

2. นิติบุคคลนี้ได้ส่งงบการเงินปี 2564

3. หนังสือนี้รับรองเฉพาะข้อความที่ห้าง/บริษัทได้นำมาจดทะเบียนไว้เพื่อผลทางกฎหมายเท่านั้น ข้อเท็จจริงเป็นสิ่งที่ควรหาไว้พิจารณาฐานะ

4. นายทะเบียนอาจเพิกถอนการจดทะเบียน ถ้าปรากฏว่าข้อความอันเป็นสาระสำคัญที่จดทะเบียน ไม่ถูกต้อง หรือเป็นเท็จ

NOPPARAT SUPPLY CO.,LTD.

NOPPARAT SUPPLY CO.,LTD.

(ลงชื่อ)..........................ผู้ว่าจ้าง
(ลงชื่อ)..........................ผู้รับจ้าง
(ลงชื่อ)..........................พยาน
(ลงชื่อ)..........................พยาน

เอกสารนี้เป็นส่วนหนึ่ง
ของสัญญาเลขที่ ศจ.23/2566

ที่ 10011220019044 ออกให้ ณ วันที่ 26 เดือน ธันวาคม พ.ศ. 2565 บริษัท นพรัตน์ ซัพพลาย จำกัด

ว.2

รายละเอียดวัตถุที่ประสงค์

วัตถุที่ประสงค์ทั่วไป

(1) ซื้อ จัดหา รับ เช่า เช่าซื้อ ถือกรรมสิทธิ์ ครอบครอง ปรับปรุง ใช้ และการจัดการโดยประการอื่น ซึ่งทรัพย์สินใดๆ ตลอดจนดอกผลของทรัพย์สินนั้น

(2) ขาย โอน จำนอง จำนำ แลกเปลี่ยน และจำหน่ายทรัพย์สินโดยประการอื่น

(3) เป็นนายหน้า ตัวแทน ตัวแทนค้าต่างในกิจการและธุรกิจทุกประเภท เว้นแต่ในธุรกิจประกันภัย การหาสมาชิกให้สมาคม และการค้าหลักทรัพย์

(4) กู้ยืมเงิน เบิกเงินเกินบัญชีจากธนาคาร นิติบุคคล หรือสถาบันการเงินอื่น และให้กู้ยืมเงินหรือให้เครดิตด้วยวิธีการอื่น โดยจะมีหลักประกันหรือไม่ก็ตาม รวมทั้งการรับ ออก โอน และสลักหลังตั๋วเงิน หรือตราสารที่เปลี่ยนมือได้อย่างอื่น เว้นแต่ในธุรกิจธนาคาร ธุรกิจเงินทุน และธุรกิจเครดิตฟองซิเอร์

(5) ทำการจัดตั้งสำนักงานสาขาหรือแต่งตั้งตัวแทน ทั้งภายในและภายนอกประเทศ

(6) เข้าเป็นหุ้นส่วนจำกัดความรับผิดในห้างหุ้นส่วนจำกัด เป็นผู้ถือหุ้นในบริษัทจำกัด และบริษัทมหาชนจำกัด

วัตถุที่ประสงค์ประกอบธุรกิจบริการ

(7) ประกอบกิจการรับเหมาก่อสร้างอาคาร อาคารพาณิชย์ อาคารที่พักอาศัย สถานที่ทำการ ถนน สะพาน เขื่อน อุโมงค์ และงานก่อสร้างอย่างอื่นทุกชนิด รวมทั้งรับทำงานโยธาทุกประเภท

(8) ประกอบกิจการโรงแรม ภัตตาคาร บาร์ ไนท์คลับ

(9) ประกอบกิจการขนส่งและขนถ่ายสินค้า และคนโดยสารทั้งทางบก ทางน้ำ ทางอากาศ ทั้งภายในประเทศ และระหว่างประเทศ รวมทั้งรับบริการนำของออกจากท่าเรือตามพิธีศุลกากรและการจัดระวางการขนส่งทุกชนิด

(10) ประกอบกิจการบริการจัดเก็บ รวบรวม จัดทำ จัดพิมพ์และเผยแพร่สถิติ ข้อมูลในทางเกษตรกรรม อุตสาหกรรม พาณิชยกรรม การเงิน การตลาด รวมทั้งวิเคราะห์และประเมินผลในการดำเนินธุรกิจ

(11) ประกอบกิจการบริการทางด้านกฎหมาย ทางบัญชี ทางวิศวกรรม ทางสถาปัตยกรรม รวมทั้งกิจการโฆษณา

(12) ประกอบธุรกิจบริการรับค้ำประกันหนี้สิน ความรับผิด และการปฏิบัติตามสัญญาของบุคคลอื่น รวมทั้งรับบริการค้ำประกันบุคคล ซึ่งเดินทางเข้ามาในประเทศหรือเดินทางออกไปต่างประเทศตามกฎหมายว่าด้วยคนเข้าเมือง กฎหมายว่าด้วยภาษีอากร และกฎหมายอื่น

(13) ประกอบธุรกิจบริการรับเป็นที่ปรึกษาและให้คำแนะนำปัญหาเกี่ยวกับด้านบริหารงานพาณิชยกรรม อุตสาหกรรม รวมทั้งปัญหาการผลิตการตลาดและจัดจำหน่าย

(14) ประกอบธุรกิจบริการรับเป็นผู้จัดการและดูแลผลประโยชน์ เก็บผลประโยชน์และจัดการทรัพย์สินให้บุคคลอื่น

(15) ประกอบกิจการโรงพยาบาลเอกชน สถานพยาบาล รับรักษาคนไข้และผู้ป่วยเจ็บ รับทำการฝึกสอนและอบรมทางด้านวิชาการเกี่ยวกับการแพทย์ การอนามัย

(16) ประกอบกิจการจัดสร้างและจัดจำหน่ายภาพยนตร์ โรงภาพยนตร์ และโรงมหรสพอื่น สถานพักตากอากาศ สนามกีฬา สระว่ายน้ำ โบว์ลิ่ง

(17) ประกอบกิจการให้บริการซ่อมแซม บำรุงรักษา ตรวจสอบ อัดฉีด พ่นน้ำยากันสนิมสำหรับยานพาหนะทุกประเภท รวมทั้งบริการติดตั้ง ตรวจสอบ และแก้ไขอุปกรณ์ ป้องกันวินาศภัยทุกประเภท

(18) ประกอบกิจการซักรีดเสื้อผ้า ตัดผม แต่งผม เสริมสวย

(19) ประกอบกิจการรับจ้างถ่ายรูป ล้าง อัด ขยายรูป รวมทั้งเอกสาร

(20) ประกอบกิจการสถานบริการอาบอบนวด

(21) ประกอบกิจการประมูลเพื่อรับจ้างทำของ ตามวัตถุที่ประสงค์ทั้งหมด ให้แก่บุคคล คณะบุคคล นิติบุคคล ส่วนราชการ และองค์การของรัฐ

NOPPARAT SUPPLY CO.,LTD.

(ลงชื่อ)..............................ผู้ว่าจ้าง

(ลงชื่อ)..............................ผู้รับจ้าง

(ลงชื่อ)..............................พยาน

(ลงชื่อ)..............................พยาน

NOPPARAT SUPPLY CO.,LTD.

เอกสารนี้เป็นส่วนหนึ่ง
ของสัญญาเลขที่ ศด. 23/2566

ที่ 10011220019044 ออกให้ ณ วันที่ 26 เดือน ธันวาคม พ.ศ. 2565 บริษัท นพรัตน์ ซัพพลาย จำกัด

ทะเบียนเลขที่ 0105560026092

วัตถุที่ประสงค์ของ ห้างหุ้นส่วน/บริษัท นี้ มี 30 ข้อ ดังนี้

(22) ประกอบกิจการให้บริการเป็นที่ปรึกษารับตกแต่งอาคารทั้งภายในและภายนอกรวมทั้งงานเฟอร์นิเจอร์ทุกประเภท

(23) ประกอบกิจการรับเหมางานระบบประกอบอาคาร ระบบปรับอากาศ ระบบสุขาภิบาล ระบบไฟฟ้า ระบบสื่อสาร และงานระบบเครื่องกลทุกประเภท

(24) ประกิจการให้บริการงานสื่อโฆษณาทุกประเภท

(25) ประกิจการซื้อ ขาย กระดาษ เครื่องเขียน แบบเรียน แบบพิมพ์ หนังสือ อุปกรณ์การเรียนการสอน อุปกรณ์ถ่ายภาพและภาพยนตร์ เครื่องคำนวณ เครื่องพิมพ์ อุปกรณ์เครื่องพิมพ์ สิ่งพิมพ์ หนังสือพิมพ์

(26) ประกิจการซื้อ ขาย เครื่องเคหภัณฑ์ เครื่องเรือน เฟอร์นิเจอร์ เครื่องแก้ว เครื่องครัว ตู้เย็น เครื่องปรับอากาศ เครื่องฟอกอากาศ พัดลม เครื่องดูดอากาศ หม้อหุงข้าวไฟฟ้า เตารีดไฟฟ้า เครื่องทำความร้อน เครื่องทำความเย็น เตาอบไมโครเวฟ และเครื่องใช้มือเครื่องใช้ไฟฟ้าทุกชนิด รวมถึงอะไหล่และอุปกรณ์ไฟฟ้าของสินค้าทุกชนิด

(27) ประกิจการซื้อ ขาย วัสดุก่อสร้าง อุปกรณ์และเครื่องมือใช้ในการก่อสร้าง เครื่องมือช่างทุกชนิด สีทาทุกชนิด เครื่องมือและอุปกรณ์ทาสี เครื่องตกแต่งอาคาร เครื่องเหล็ก เครื่องทองแดง เครื่องทองเหลือง เครื่องเคลือบ เครื่องสุขภัณฑ์ อุปกรณ์ประปา รวมถึงอะไหล่และอุปกรณ์ของสินค้าดังกล่าว

(28) ประกิจการซื้อ ขาย เครื่องจักร์ เครื่องยนต์ เครื่องมือกล เครื่องทุ่นแรง ยานพาหนะ เครื่องกำเนิดไฟฟ้า เครื่องสูบน้ำ เครื่องบำบัดน้ำเสีย และเครื่องกำจัดขยะ รวมถึงอะไหล่และอุปกรณ์ของสินค้าดังกล่าว

(29) ประกิจการให้บริการเป็นที่ปรึกษางานด้านสถาปัตยกรรมและศิลปกรรมทุกประเภท

(30) ประกิจการให้บริการรับเหมาก่อสร้าง ออกแบบ ตกแต่ง ต่อเติม ซ่อมแซม บูรณะโบราณสถาน โบราณวัตถุของวัด พระราชวัง รวมถึงงานด้านสถาปัตยกรรมทั้งภายในและภายนอกทุกประเภท

NOPPARAT SUPPLY CO.LTD.

(ลงชื่อ).................ผู้ว่าจ้าง
(ลงชื่อ).................ผู้รับจ้าง
(ลงชื่อ).................พยาน
(ลงชื่อ).................พยาน

NOPPARAT SUPPLY CO.,LTD.

เอกสารนี้เป็นส่วนหนึ่ง
ของสัญญาเลขที่ ศ.13/2566

ภ.พ.20

ใบทะเบียนภาษีมูลค่าเพิ่ม

กรมสรรพากร

เลขประจำตัวผู้เสียภาษีอากร
0-1055-60026-09-2

ชื่อผู้ประกอบการ บริษัท นพรัตน ซัพพลาย จำกัด

ชื่อสถานประกอบการ บริษัท นพรัตน ซัพพลาย จำกัด

เป็น ☒ สำนักงานใหญ่ ☐ สาขาที่

ตั้งอยู่ : อาคาร ห้องเลขที่ ชั้นที่

หมู่บ้าน เลขที่ [illegible]

หมู่ที่ ตรอก/ซอย [illegible] ถนน

ตำบล/แขวง [illegible] อำเภอ/เขต ตลิ่งชัน

จังหวัด กรุงเทพมหานคร รหัสไปรษณีย์ 10170 โทรศัพท์

วันที่ให้เป็นผู้ประกอบการจดทะเบียน [illegible] 2564

ออกให้เมื่อวันที่ ๕ ต.ค. ๒๕๖๔

ผู้ออกทะเบียน
(นางพรรณิภา กุญชรินทร์)

ตำแหน่ง นักวิชาการสรรพากรชำนาญการพิเศษ ปฏิบัติราชการแทน
สรรพากรพื้นที่กรุงเทพมหานคร ๒๕

(ลงชื่อ)........................ผู้ว่าจ้าง
(ลงชื่อ)........................ผู้รับจ้าง
(ลงชื่อ)........................พยาน
(ลงชื่อ)........................พยาน

NOPPARAT SUPPLY CO.,LTD.

คำเตือน
ใบทะเบียนภาษีมูลค่าเพิ่มนี้ใช้ได้เฉพาะผู้ประกอบการ และเฉพาะสถานประกอบการตามที่ระบุไว้เท่านั้น และต้องแสดงไว้ ณ ที่เปิดเผยซึ่งเห็นได้ง่ายในสถานประกอบการ
เป็นรายสถานประกอบการ ถ้าสูญหาย ถูกทำลาย หรือชำรุดในสาระสำคัญ ต้องยื่นคำขอรับใบแทนภายใน 15 วัน นับแต่วันที่ทราบถึงการสูญหาย ถูกทำลายหรือชำรุด หากฝ่าฝืนอาจต้องรับผิดทั้งทางแพ่งและหรืออาญา

00000000-25640910-3-03-0000 ... 00000000-03025190-3-03-25640910-0-0-0001-[illegible] 03025000

เอกสารนี้เป็นส่วนหนึ่ง
ของสัญญาเลขที่ สก. 23/2566

อากรแสตมป์ ๕ บาท อากรแสตมป์ ๕ บาท

หนังสือมอบอำนาจ

เขียนที่ บจก.นพรัตน์ ซัพพลาย

วันที่ 23 มีนาคม 2566

โดยหนังสือฉบับนี้ ข้าพเจ้า น.ส.อัญชลี ต้นตุ้ย อายุ 36 ปี บัตรประชาชนเลขที่ 1520400033651 เชื้อชาติ ไทย สัญชาติ ไทย อยู่บ้านเลขที่ 18/1 หมู่ที่ 4 ตำบลเสริมซ้าย อำเภอเสริมงาม จังหวัดลำปาง หมายเลขโทรศัพท์ 080-600-5080

ได้มอบอำนาจให้ นาย เดชาธร จารุธีรเดชกุล อายุ 38 ปี บัตรประชาชนเลขที่ 1100700170577 เชื้อชาติ ไทย สัญชาติ ไทย อยู่บ้านเลขที่ 66 หมู่ที่ 4 ซอยทุ่งมังกร 12 ถนนทุ่งมังกร แขวงฉิมพลี เขตตลิ่งชัน กรุงเทพมหานคร 10170 หมายเลขโทรศัพท์ 065-254-2663

เป็นผู้มีอำนาจในการลงนามในสัญญาจ้าง จ้างปรับปรุงพื้นที่ชั้น 1,9,12,15,16,17,18,19 และ 20 จำนวน 1 สัญญา แทนข้าพเจ้า

ข้าพเจ้าขอรับรองว่าการกระทำที่ผู้รับมอบอำนาจได้กระทำไปนั้น ให้ถือเสมือนหนึ่งเป็นการกระทำของข้าพเจ้า และเพื่อเป็นหลักฐานรับรองหนังสือฉบับนี้ ผู้มอบอำนาจและผู้มอบอำนาจต่างได้ลงมือชื่อไว้เป็นสำคัญต่อหน้าพยาน

ลงชื่อ.......................................ผู้มอบอำนาจ ลงชื่อ.......................................ผู้รับมอบอำนาจ

(น.ส.อัญชลี ต้นตุ้ย) (นายเดชาธร จารุธีรเดชกุล)

NOPPARAT SUPPLY CO.,LTD.

ลงชื่อ.......................................พยาน ลงชื่อ.......................................พยาน

(นายนเรศ วัฒนาสัจจา) (น.ส.ชุติมา ยิ้มเจริญ)

(ลงชื่อ).......................................ผู้ว่าจ้าง
(ลงชื่อ).......................................ผู้รับจ้าง
(ลงชื่อ).......................................พยาน
(ลงชื่อ).......................................พยาน

NOPPARAT SUPPLY CO.,LTD.

เอกสารนี้เป็นส่วนหนึ่ง
ของสัญญาเลขที่ ศอ.23/2566

บัตรประจำตัวประชาชน Thai National ID Card
เลขประจำตัวประชาชน Identification Number 1 5204 00033 65 1
ชื่อตัวและชื่อสกุล น.ส. อัญชลี ตันตุ้ย
เกิดวันที่ 10 ก.พ. 2530
ศาสนา พุทธ
ที่อยู่ 18/1 หมู่ที่ 4 ต.เสริมซ้าย
อ.เสริมงาม จ.ลำปาง
28 ก.พ. 2557
วันออกบัตร
28 Feb. 2014
Date of Issue
9 ก.พ. 2566
วันบัตรหมดอายุ
1019-01-02281310

NOPPARAT SUPPLY CO.,LTD.

(ลงชื่อ)................................ผู้ว่าจ้าง
(ลงชื่อ) เสน่ห์ทอง สารชัย ยอดสุด ผู้รับจ้าง
(ลงชื่อ)................................พยาน
(ลงชื่อ) สุภาพร ดาสิงห์ พยาน

NOPPARAT SUPPLY CO.,LTD.

เอกสารนี้เป็นส่วนหนึ่ง
ของสัญญาเลขที่ สจ.23/2566

บัตรประจำตัวประชาชน Thai National ID Card
เลขประจำตัวประชาชน
Identification Number 1 1007 00170 57 7
ชื่อตัวและชื่อสกุล นาย เดชาธร จารุธีรเดชกุล
Name Mr. Dechatorn
Last name Jarutheradechkul
เกิดวันที่ 13 ม.ค. 2528
Date of Birth 13 Jan. 1985
ศาสนา พุทธ
ที่อยู่ 66 ซ.ทุ่งมังกร 12 แขวงฉิมพลี เขตตลิ่งชัน กรุงเทพมหานคร
9 ต.ค. 2561
วันออกบัตร
9 Oct. 2018
Date of Issue
เจ้าพนักงานออกบัตร
12 ม.ค. 2570
วันบัตรหมดอายุ
12 Jan. 2027
Date of Expiry
1019-03-10091504

เดชาธร จารุธีรเดชกุล

(ลงชื่อ)..ผู้ว่าจ้าง
(ลงชื่อ) เดชาธร จารุธีรเดชกุล ผู้รับจ้าง
(ลงชื่อ)..พยาน
(ลงชื่อ)..พยาน

NOPPARAT SUPPLY CO.,LTD.

เอกสารนี้เป็นส่วนหนึ่ง
ของสัญญาเลขที่ สจ.23/2566

ข้อกำหนดและเงื่อนไขเงินฝากออมทรัพย์ 活期储蓄存款账户的条款与条件 Terms and Conditions of Savings Deposit

1. โปรดนำสมุดคู่บัญชีนี้ไปทุกครั้งที่ติดต่อกับธนาคาร 到本行办理相关业务时，请携带此存折。 This passbook is required when contacting our bank.
2. สมุดนี้เป็นเพียงสมุดคู่บัญชีเท่านั้น ยังถือไม่ได้ว่ายอดคงเหลือในสมุดนี้ถูกต้อง จนกว่าจะได้ตรวจสอบตรงกับบัญชีของธนาคารแล้ว 本存折所示余额，除非经核实与本行账户记录一致，不视为正确的余额。 This booklet is only an account passbook. The balance shown herein will not be deemed correct unless verified by the corresponding balance shown in the account kept by and at our bank.
3. สิทธิตามบัญชีเงินฝาก/สมุดเล่มนี้ ผู้ฝากจะโอนให้ผู้อื่น เปลี่ยนมือ แก้ไข หรือฉีกแผ่นใดแผ่นหนึ่งออก หรือนำไปเป็นหลักประกันแก่บุคคลอื่นได้ต่อเมื่อได้รับความยินยอมเป็นหนังสือจากธนาคารแล้วเท่านั้น
   储户须获得本行的书面同意方可将存款账户及本存折的权益转让他人、转手、变更、或撕下其中任何一页、或用作他人的担保品。
   The right to funds in this deposit account/passbook is not transferable, nor can it be used as security for a third party unless written consent is given by the Bank. The depositor may not make any changes on, or tear any pages off of, this passbook.
4. การถอนเงินหรือปิดบัญชีต่างสำนักงาน โปรดแสดงบัตรประจำตัวต่อเจ้าหน้าที่ธนาคาร 跨分行取款或销户，须出示身份证或护照。 For withdrawals from this account or the closing of it at any branch, please show proper identification.
5. ถ้าสมุดเล่มนี้สูญหาย ผู้ฝากต้องไปแจ้งความ และต้องแจ้งให้ธนาคารทราบเป็นหนังสือหรือตามช่องทางที่ธนาคารกำหนดทันที ณ สาขาเจ้าของบัญชี 若存折遗失，存款人须报警并立即以书面形式或通过本行指定的渠道通知开户分行。 In case of loss of this passbook, the account owner must file a police report and notify our bank in writing or via the channels specified at the branch where the account was opened.
6. ในกรณีที่บัญชีขาดการเคลื่อนไหว และยอดคงเหลือในบัญชีต่ำกว่าที่กำหนด ธนาคารจะปิดบัญชีและ/หรือคิดค่าธรรมเนียมรักษาบัญชีตามหลักเกณฑ์ที่ธนาคารกำหนด 对闲置且余额低于本行规定的账户，本行将按相关规定注销账户，和/或收取账户维持费。 An account that has been dormant and has not maintained a minimum balance as specified by our bank will be closed, and/or be subject to a maintenance fee at the rate and in the manner prescribed by our bank.

9951004-12-21 (120 g.) สอบถามข้อมูลเพิ่มเติม K-Contact Center 02-8888888 หรือ www.kasikornbank.com

สำนักงาน 办事处 OFFICE สาขาเดอะคริสตัล ราชพฤกษ์	ธนาคารกสิกรไทย 开泰银行 KASIKORNBANK

เลขที่บัญชี 帐户号码 A/C NO. 131-8-22672-1

ชื่อ 帐户名称 NAME

บจก. นพรัตน์ ซัพพลาย

เงินฝากนี้ได้รับความคุ้มครองจากสถาบันคุ้มครองเงินฝากตามจำนวนที่กำหนดไว้ในกฎหมาย
[illegible]. This deposit shall be protected by the Deposit Protection Agency in the amount specified in the relevant laws.

สาขาผู้ให้บริการ 1184 K0550908 87166251
บัญชีเงินฝากออมทรัพย์

ธนาคารไม่มีนโยบายรับฝากสมุดบัญชีทุกประเภทของลูกค้า
本行无为客户保管任何客户存折的政策 The Bank will not hold customer passbooks of any type

NOPPARAT SUPPLY CO.,LTD.

(ลงชื่อ)..ผู้ว่าจ้าง
(ลงชื่อ)..ผู้รับจ้าง
(ลงชื่อ)..พยาน
(ลงชื่อ)..พยาน

NOPPARAT SUPPLY CO.,LTD.

อกสารนี้เป็นส่วนหนึ่ง
องสัญญาเลขที่ สจ.23/2566

THAI SME-GP

ที่ 42498/2565

สสว.

หนังสือรับรองการขึ้นทะเบียนผู้ประกอบการ SME
เพื่อการจัดซื้อจัดจ้างภาครัฐ (THAI SME-GP)

สำนักงานส่งเสริมวิสาหกิจ
ขนาดกลางและขนาดย่อม
21 ถนนวิภาวดีรังสิต
แขวงจอมพล เขตจตุจักร
กรุงเทพฯ 10900

สำนักงานส่งเสริมวิสาหกิจขนาดกลางและขนาดย่อม (สสว.) ขอรับรองว่า

นางสาว อัญชลี ตันตุ้ย

ชื่อสถานประกอบการ บริษัท นพรัตน์ ซัพพลาย จำกัด

ผู้ประกอบการ	**เลขทะเบียน**	
นิติบุคคล	เลขทะเบียนพาณิชย์ หรือเลขประจำตัวผู้เสียภาษีอากร	0105560026092
	วันที่อนุมัติ	1 กรกฎาคม 2565

เป็นผู้ประกอบการวิสาหกิจขนาดกลางและขนาดย่อม (SME) ที่ได้ขึ้นบัญชีรายการพัสดุ และบัญชีรายชื่อไว้กับสำนักงานส่งเสริมวิสาหกิจขนาดกลางและขนาดย่อม (สสว.) ตามข้อกำหนดในกฎกระทรวงกำหนดพัสดุและวิธีการจัดซื้อจัดจ้างพัสดุที่รัฐต้องการส่งเสริมหรือสนับสนุน (ฉบับที่ 2) พ.ศ.2563 เมื่อวันที่ 1 กรกฎาคม พ.ศ. 2565 และมีผลจนถึงวันที่ 30 มิถุนายน พ.ศ. 2566

NOPPARAT SUPPLY CO.,LTD.

(ลงชื่อ)..ผู้ว่าจ้าง
(ลงชื่อ)..ผู้รับจ้าง
NOPPARAT SUPPLY CO.,LTD.
(ลงชื่อ)..พยาน
(ลงชื่อ)..พยาน

นายชาวันย์ สวัสดิ์-ชูโต
รองผู้อำนวยการ
สำนักงานส่งเสริมวิสาหกิจขนาดกลางและขนาดย่อม
นายทะเบียน

หมายเหตุ: กรณีผู้ประกอบการเป็นนิติบุคคล สสว. ได้พิจารณาการเป็นวิสาหกิจขนาดกลางและขนาดย่อม ตามกฎกระทรวงกำหนดลักษณะของวิสาหกิจขนาดกลางและขนาดย่อม พ.ศ. 2562 ตามที่ระบุไว้ในงบการเงินของผู้ประกอบการ ปี 2564

สแกน QR Code เพื่อตรวจสอบข้อมูลหนังสือรับรองการขึ้นทะเบียนผู้ประกอบการ SME